NA 100 % TĚ ZAHŘEJEME I V MRAZU!

ALFA-SAMEC EROTICKÉ DŽUNGLE • NEZBYTNÁ MĚSÍČNÍ DÁVKA EROTIKY PRO KAŽDÉHO • NONSTOP ČÍSLO JEDNA NA ČESKÉM TRHU

GAME SEX: NANDEJ TO INSTALATÉRCE • MILENKY ZE SECOND HANDU • DRBY Z REDAKCÍ A ZE STUDIA LEO TV • EROTICA SEX 2008 V OBRAZECH

www.leo.cz

magazín LEO

® 3 2009
65 Kč
3,90 €
117,50 SKK

LÁ… EROTICK…

NEJŽHAVĚJŠÍ KOČKY LEO TV

VIVIAN

DOBRÁ ADRESA
NAHÉ HVĚZDY STŘÍBRNÉHO PLÁTNA

STRACEY

BONUS:
CERTIFIKÁT ŠUKÁLISTY I. TŘÍDY

BÁRA

FAKT HODNĚ DIVOKÁ

Mimo mísu:
LATEX – DRUHÁ KŮŽE

ARIANA

SEXPERT
TAK TROCHU UJETÉ HOLKY

Mládeži do 18 let neprodejné!

65 Kč, 3,90 € /117,50 SKK
Číslo 3/2009

9 771211 447007 03

LEO TV ovládla veletrh Erotica Sex

NEJŽHAVĚJŠÍ TITULY, KTERÉ ROZPÁLÍ I TEBE

SEX KONTAKT MAGAZÍN 3/2009
Chuť bys měl – a není s kým? Ber Sex kontakt magazín! Přes pět set inzerátů. Ráno zavoláš, večer souložíš!
Právě na trhu!

ČESKÉ LOŽNICE 3/2009 Nevrtej díry do zdi, kup si jedlý časopis, který nabízí necenzurovaný pohled do ložnic českých párů, a vychutnej si je!
Vychází 5. 2. 2009

FLIRT 3/2009
Strategie svádění, postelová taktika, lechtivé rozhovory, reportáže, sexy poradna... Nejlepší Flirt vašeho života!
Vychází 16. 2. 2009

LEO SPECIÁL – LOLITY ZIMA 09
Lolitky ti předvedou, co všechno umí se svými prsíčky a kundičkami. Jen to nejmladší masíčko.
Právě na trhu!

EXTÁZE 3/2009
Nadržené holky v akci, páry i trojice, orgasmy na všech stranách. Je návyková, pořádnému samci jedno číslo nestačí!
Vychází 5. 2. 2009

FANTASTIC 2/2009
Fantazie bez hranic, sex bez zábran: fetiš, pissing, transsexuálové, bizarr, Sm, těhotné, cokoliv tě napadne!
Vychází 4. 2. 2009

PRÁVĚ 18 2/2008
Nejmladší nahatý holky, které vám můžeme ukázat. Jedinečný výběr mládat, která se vůbec nestydí. Ukážou vám vše, co chcete vidět.
Právě na trhu!

MARKÝZ 2/2009
Jediný magazín příznivců BDSM a netradičního sexu na našem trhu. Bez zábran – bez milosti – bez cenzury.
Vychází 17. 2. 2009

PORNO ROKU ZIMA 2009
Nejlepší, největší a nejobsáhlejší výběr porna za posledních deset let.
Právě na trhu!

LEO 4/2009
Jednička na trhu – v každém čísle ty nejkrásnější dívky v každém směru otevřené, které vám zaručeně zvednou nejenom náladu!
Vychází 2. 3. 2009

Předplatné všech titulů PK 62 na www.predplatne.cz nebo telefonicky na č. 234 092 851
Podrobné informace o našich časopisech najdete na stránkách **www.pk62.cz**

VÝBĚR NEJLEPŠÍ EROTIKY NA TRHU ● VÝBĚR NEJLEPŠÍ EROTIKY NA TRHU ● VÝBĚR NEJLEPŠÍ EROTIKY NA TRHU ● VÝBĚR NEJLEPŠÍ EROTIKY NA TRHU

Jsem mladá, velmi chtivá sexu a navíc nyní i sama... Najde se sympatický muž pro zatím nezávazný vztah a báječný sex? SMS čekám na č. **909 03 50** - napiš **KLARA22** a pak třeba **něco o sobě**. Věk ani stav není důležitý, diskrétnost bez problémů.

Zajišťuje PSMS s.r.o., P.O.BOX 68, Praha 4. Cena 50 Kč/SMS. Pro starší 18 let.

Službu technicky zajišťuje PSMS, s.r.o., P.O.BOX 68, 140 21 Praha 4, www.ahainfo.cz, infolinka 225 398 398 (9-17)
Týdně obdržíte maximálně jednu placenou zprávu za 99,- Kč vč. DPH.
Pro zobrazení videa je třeba mít aktivovaný WAP a telefon s integrovaným přehrávačem videa.
Pro zrušení služby pošlete SMS STOP LEOPT na číslo 909 99

Celá ČR: Na pohodový sex bez fin. nároků tě zvu k sobě. Orálek, klasika, možný análek, uvidíme, domluvíme se. Napiš mi sms: **2SDIANA** + text a pošli na **909 0350**. Fotky pošlu.
sms: 2SDIANA na 909 0350

GRYF s.r.o., www.AHAINFO.cz, 46, 55Kč/MIN. vč DPH. Od 18 let.

PSMS s.r.o. | GRYF s.r.o., P.O.BOX 68, Praha 4, 30Kč/SMS, 46 a 55Kč/min.

LEO vychází měsíčně

Ročník: 20, číslo: 3
Vychází: 2. 2. 2009
Cena: 65 Kč; 3,90 € / 117,50 SKK
Cena s DVD: 149 Kč; 7,90 € / 238 SKK

Šéfredaktor
Miloš Bárta
tel.: 281 090 625
e-mail: milos.barta@pk62.cz

Fotograf
Martin Janna
tel.: 608 322 488
e-mail: martin.janna@pk62.cz

Grafik
Solton, tel.: 281 090 605
e-mail: solton@pk62.cz

Podatelna
Andrea Zemanová
tel.: 281 090 604

Manažer marketingu
tel.: 281 090 677

Inzerce a reklama
Pavel Mojžíš (vedoucí)
tel.: 281 090 612
e-mail: pavel.mojzis@pk62.cz

Adresa redakce
Leo, P.O.Box 163
Černokostelecká 20/2020
100 31 Praha 10
e-mail: leo@pk62.cz

Předplatné
Distribuci pro předplatitele v zastoupení vydavatele provádí A.L.L. Production, s.r.o., P.O.Box 732, 111 21 Praha 1
Smluvní vztah mezi vydavatelem a předplatitelem se řídí Všeobecnými smluvními podmínkami pro předplatitele.

Objednávky předplatného
tel.: 234 092 851, fax: 234 092 813
e-mail: predplatne@predplatne.cz

Vydavatel
PK 62, a. s., Bohdalecká 6/1420
101 00 Praha 10, IČO: 26211416
DIČ: CZ26211416
tel.: 281 090 601, fax: 281 090 622
www.pk62.cz, www.leo.cz

Výkonný ředitel
Libor Horáček, tel.: 281 090 647
e-mail: libor.horacek@pk62.cz

Vedoucí výroby
Ing. Iva Drbalová, tel.: 281 090 619
e-mail: iva.drbalova@pk62.cz

Produkční
Romana Kostelecká
tel.: 281 090 619
e-mail: romana.kostelecka@pk62.cz

Sekretariát
Monika Ludvíková
tel.: 281 090 601
e-mail: sekretariat@pk62.cz

Fakturace a honoráře
tel.: 281 090 614
e-mail: fakturace@pk62.cz

Distribuce
František Lošťák (ředitel)
tel.: 281 090 656
fax: 281 090 620
e-mail: frantisek.lostak@pk62.cz
Ivana Přibyslavská
tel.: 281 090 621
e-mail: distribuce@pk62.cz
Silvie Kavková
tel.: 281 090 620
e-mail: distribuce@pk62.cz

Obrazový archiv
Blanka Kolkoutová
Monika Čechovská
Jana Maršálová
tel.: 281 090 613
e-mail: archiv@pk62.cz

Recepce
tel.: 281 090 611

Repro
Reprostudio RF Hobby, s. r. o.
Bohdalecká 8
101 00 Praha 10
Lucie Kallová (vedoucí)
tel.: 281 090 754
e-mail: lucie.kallova@rf-hobby.cz

Tisk
Česká Unigrafie, a. s., U Stavoservisu 1
100 40 Praha 10

Distribuce
Distribuci po celé ČR zajišťuje Mediaprint & Kapa Pressegroup, spol. s r.o.

Evidence
MIČ 46 579, MK ČR E 5231
MK ČR E 13352 (časopis s videokazetou)
ISSN 1211-4472, místo vydávání: Praha

V našem vydavatelství dále vychází:
Leo, Extáze, Fantastic, Sex kontakt magazín, České ložnice, Flirt, Leo čtení, Markýz, Právě 18, Privát Leo album, Lolity – Leo Speciál, Neuhyštěná milenka – České ložnice Speciál, Perfect Girls, Porno roku, Oldies, Cumshots, XXX Gold Edition, České paničky

Předplatné:
Předplatné všech titulů PK 62 na www.predplatne.cz nebo telefonicky na č. 234 092 851.

V zahraničí vydáváme:
Polsko: EXTASY, SEX KONTAKT MAGAZYN, POLKI W ŁÓŻKU, SEX FANTASY, STRIPTIZ, MARKIZ, LOLITY, TERAZ 18, ALBUM EXTASY, CUMSHOTS, OLDIES
Rakousko: EXTASE, PRIVAT SEX, CUMSHOTS, OLDIES
Slovensko: SLOVENSKÝ FLIRT, FLIRT KONTAKT, FLIRT ČÍTANIE, OLDIES
Maďarsko: SUPER EXTÁZIS, SZEXLES, SZEX BAZÁR, CUMSHOTS, OLDIES, Srbsko: SEXTAZY
Ukrajina: LEO, INTIM KONTAKT, LOLITY
Francie: DEBAUCHES, CUMSHOTS, OLDIES, Belgie: DEBAUCHES
Norsko: SEXPLOSJON, SEXPLOSJON AMATØR, Kanada: DEBAUCHES, CUMSHOTS, OLDIES

Podrobné informace o našich časopisech najdete na stránkách www.pk62.cz.
Nevyžádané rukopisy se nevracejí.
Vydavatel neodpovídá za obsah inzerce.
Všechny modely v tomto čísle jsou starší 15 let.
Přetisk a jakékoli šíření povoleno jen s písemným souhlasem vydavatele.
Tento magazín nesmí být prodáván a jakoukoliv formou zpřístupněn osobám mladším 15 let.
© PK 62, a. s. 2009

MILÍ ČTENÁŘI!

Za pár dní je to tu zase. Svatý Valentýn, svátek všech zamilovaných. Trafiky zaznamenají bombastické tržby za nevkusně barevná přáníčka plná srdíček, medvídků a bůh ví, čeho ještě. Tradice je tradice, ale buďme upřímní. Všechno to vrkání a srdíčkování je jenom prostředkem, jak získat pravidelnou dávku sexu a v lepším případě občas i teplou večeři. Náš tip proto zní: Než rozjedete cílený tah na branku, přečtěte si dnešního Sexperta na stranách 10 a 11, vykašlete se na kýčovité obrázky a vyhlédnutou samičku – jakmile svou branku zpřístupní – ohněte podle svých nejhlubších vědomostí i momentálních pohnutek, jinými slovy jak vám zobák narostl a současná nadržené veli. Je pořád lepší, abyste si poté vyslechl „ty jsi ale divnej" nebo suché zaklapnutí dveří, než aby vám spadla brada po zjištění, že dotyčná se ani tak nechystá souložit, jako spíš bičovat váš gluteus maximus nebo polykat vaši moč. Jinými slovy, nejlepší útok je útok.
Ať se vám daří – nejen na Valentýna!

Miloš Bárta, šéfredaktor magazínu Leo
milos.barta@pk62.cz

Z OBSAHU ČÍSLA

10 SEXPERT
TAK TROCHU UJETÉ HOLKY Lidé jsou opravdu hodně různí a nejvíc to vynikne při sexu. Sbalíte atraktivní šťabajznu a ona přijde do postele v kůži a s bičem. Šok. Čeho se ještě dočkáte?!

20 REPORTÁŽ
LEO TV ZVÁLCOVALA VELETRH
Plameny, ruinující na podzim Průmyslový palác na pražském Výstavišti, si při vší hrůze vybraly to správné křídlo a čtrnáctý ročník veletrhu Erotica Sex 2008 proběhl, jak měl.

42 BONUS
CERTIFIKÁT PRVOTŘÍDNÍHO ŠUKÁLISTY Konec ukecávání a přesvědčování! Dnešní bonus si zkrátka pověsíte v kanceláři na zeď a davy rozdivočelých adeptek na špičkový zásun se na vás začnou vrhat samy!

50 DOBRÁ ADRESA
KUNDIČKY ZE STŘÍBRNÉHO PLÁTNA
Rubrika internetových onanistů potěší milovníky slavných kundiček. Máme pro vás unikátní sajt se sbírkou všech vašich oblíbených movie stars v rouše Evině i nejžhavějších akcích!

54 FOTOREPORTÁŽ
VELETRH EROTICA SEX 2008
Mladý kolega po své první návštěvě špičkového night clubu popsal své dojmy takto: fotky jsou málo, slova k ničemu. Totéž bez debat platí i o návštěvě čtrnáctého ročníku veletrhu Erotica Sex 2008.

EROTICKÉ MMS DO MOBILU - JAK NA TO?
STAČÍ MÍT AKTIVOVÁN WAP!
Mimo zveřejněných obrázků můžeš mít tisíce dalších. Na oblíbené celebrity se můžeš dívat přímo na mobilu! **Fotka objednej takto:** Napiš klíčové slovo, které je napsané pod fotkou, a pošli je na číslo **909 07 30**, používáš-li Vodafone nebo T-Mobile. Chceš-li další fotky, které nejsou zveřejněny, zašli SMS ve tvaru **KODD PKHLP** a dostaneš až 3 SMS s návodem, jak dále postupovat. **Objednávka MMS:** T-Mobile a Vodafone: 30 Kč s DPH. K ceně nutno připočítat poplatek za přenos dat GPRS podle typu tarifu (0,50–0,50 Kč/kB) anebo cenu vytáčeného spojení s WAPem. SMS objednávky zasílejte na číslo **909 07 30**. Službu neposkytuje T-Mobile, Vodafone. Službu technicky zajišťuje TANGIER computersystems s.r.o., tangier@tangier.cz.
POUZE PRO OSOBY STARŠÍ 18 LET!

JAK SI POŘÍDIT LEO TV?

1) SATELIT – KARTY GITAL
V současné době je nejrychlejší cestou karta od společnosti GITAL. LEO TV je k dispozici na široké paletě produktových karet GITAL. Další potřebné informace: **www.gital.cz**

2) PEVNÁ LINKA – O2 TV
Od 1.9.2008 je LEO TV dostupná také v IPTV provozované společností Telefónica O2. Pro více informací použijte např.: **www.O2-TV.cz**

3) SATELIT – KARTY TAT, NOVĚ POD NÁZVEM SKYLINK
Od 1. 10. 2008 je Leo TV nově dostupná na kartách TaT. Bližší informace naleznete na: **www.skylink.cz**

4) PRO KABELOVÉ TELEVIZE
V současné době má LEO TV podepsané smlouvy o šíření programu s desítkami kabelových operátorů po celé republice. Pro urychlený příjem LEO TV doporučujeme kontaktovat Vašeho kabelového operátora a pomoci tak urychlit proces zapojení programu LEO TV do jeho nabídky.

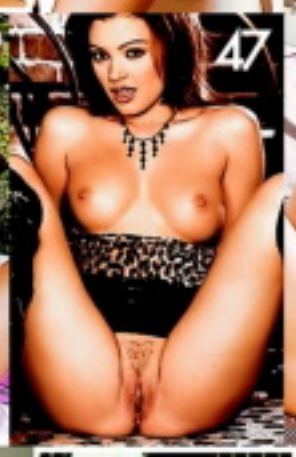

Vaše SEXY fotky

Těšíme se na vaše fotografie i popis toho, jak vznikaly. Máte nyní tři možnosti, jak nám je doručit:
1) Poštou: ***LEO, P.O.BOX 164, Černokostelecká 20/2020, 100 31 Praha 10***
Na zadní straně každé fotografie musí být toto prohlášení: ***Souhlasím se zveřejněním své fotografie v periodikách vydavatelství PK 62, a. s.*** *+ podpis, jméno, rodné číslo a adresa vyfotografované osoby.*
2) Mailem (včetně souhlasu): ***milos.barta@pk62.cz***
3) Vložit na internet na ***www.photodepo.net****, kde najdete potřebné instrukce.*

1–2) Alice, 24 let, střední Čechy
3) Jana, 32 let, Mladá Boleslav
4) Míša, 24 let, Praha 2
5) Zdena, 25 let, Brno
6) Ivana, 33 let, Praha 8
7) Olina, 20 let, Ústí nad Labem
8) Vendula, 32 let, východní Čechy
9–10) Zuzana, 27 let, střední Čechy

Královna ložnic

REGINA

I ten, kdo neměl latinu ve škole, snad aspoň tuší, že Regina znamená Královna. Občas jméno prostě dokonale sedne, ačkoliv rodiče Regi nemohli mít jistotu, že z jejich dítka vyroste nefalšovaná královna ložnic a splašených poklopců. I její máti by sice těžce stála za hříchy, dokonce i dnes, ale její fotky se nám získat bohužel nepodařilo.

909 46 46 65
Vykouřím tě do dna!

Královna ložnic

Regina už ve třinácti před zrcadlem správně odhadla, že kromě andělské tvářičky jí rostou další zbraně, kterými začne velmi brzy dostávat chlapy do kolen. Na toho prvního narazila už o dva roky později a její sladká kundička, kterou naštěstí nikdy nezakrývala černá houština, ale vždycky jen pár světlých a jemných chloupků, poprvé pocítila slast díky hbitému mužskému jazyku.

REGINA

Můj nejsladší miláčku! Tak tady mě máš, roztaženou a nadrženou, s copy, který tě tak rajcujou. Jenom místo robertka bych v kundičce už zase strašně moc ráda cítila ten tvůj fantasticky tvrdej kolík!

Mému zadečku se stýská!

BÁRA

CHCEŠ MĚ MÍT V MOBILU?
Pošli KODD PK11922

Víš, jak miluju, když mě pleskáš žaludem přes pusu a dudlíčky a pak mi ho tvrdě a nekompromisně narveš do prcinky a bušíš do mě, až se svíjím a kňourám jako malá holka... Mému zadečku se pekelně stýská po tvých tlapách. Když si to večer dělám, snažím si ho mačkat a občas se přes něj plácnu, ale není to ono, ani náhodou. Vrať se mi, prosím, co nejdřív a opichej mě do bezvědomí, lásko, strašně mi to schází! Tvoje neskutečně nadržená holčička

Bára

TAK TROCHU UJETÉ HOLKY

Lidé jsou opravdu hodně různí, a nejvíc to vynikne při sexu. Začnete chodit s prsatou blondýnou k sežrání a za dva měsíce zjistíte, že je frigidní. Smůla. Sbalíte atraktivní štíhlou a ona přijde do postele v kůži a s bičem. Šok. Přítelka po půl roce projeví přání, abyste ji počural. Čeho se ještě dočkáte?!

Latex není levná záležitost, takže pokud nepatříte příjmově do nadprůměru, musíte si „drobné dárečky" odpustit a spoléhat na to, že si partnerka bude svůj šatník rozšiřovat sama (více na str. 62–63).

PŘEKVAPENÍ Z RODU PŘÍJEMNÝCH

AERODYNAMICKÁ NABÍJEČKA

Milenka, libující si v latexových oblečcích a prádle, patří jednoznačně do kategorie milých překvapení, byť klade trochu vyšší nároky na vaši peněženku. Není-li její zvláštnůstka spojená s jiným, méně přijatelným fetišem nebo úchylkou, milovnici jemné gumy můžeme s klidným svědomím doporučit každému, kdo hledá změnu a netradiční orgastický zážitek.

KLADY: Každé holce to v latexu sluší. Stejně jako lycra nebo konec-konců libovolný elastický materiál, bezvadně vylepší postavu, všechno se zpevní, drží pohromadě a tam, kde má. Mohli bychom popsat tři strany, na stehno, prso či zadeček v latexu si prostě musíte sáhnout, abyste to poznali.

ZÁPORY: Jak už bylo řečeno,

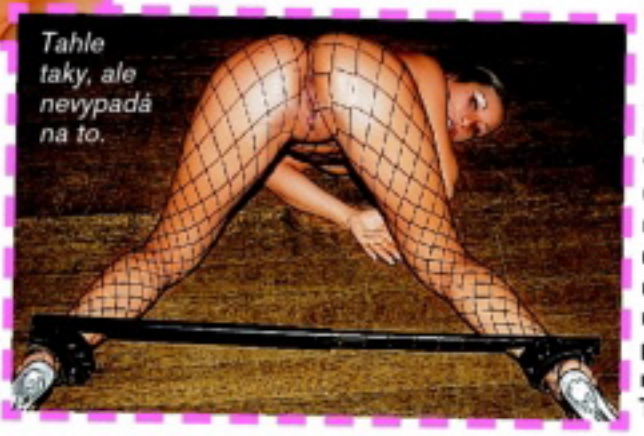

UŽ ZASE JSI ZLOBILA?!

Ruku na srdce, kdo z nás nikdy holku neplácnul přes vyšpulený zadek, když ji bral odzadu? Tak nějak to patří k věci a těch, kterým se to nelíbí, je naštěstí jako šafránu. No a když chce víc než jednou dvakrát plesknout, nebo se z ní dokonce vyklube zapřisáhlá „spankerka"? Proč ne. Hra na zlobivou holčinu nebo nezvedenou žačku je jedna z nejpopulárnějších...

KLADY: Za prvé – vás to nebolí. Za druhé – jestli jste si ještě „playing roles" v téhle variantě nevyzkoušeli, nejspíš přicházíte o hodně. Za třetí – netrvá-li na kožené plácačce za osm set, nestojí to ani korunu (a když na ní trvat bude, máte jedinečnou záminku seřezat ji jako psa ;-)

ZÁPORY: Kromě situace, kdybyste zapomněl zavřít okno a sousedi na vás poštvali policii v domnění, že někomu ubližujete, nás žádný nenapadá. Aby vás nepálila dlaň, stačí natáhnout koženou rukavici nebo sáhnout po vhodném nástroji – nařezal jste někdy dítěti? Tak vidíte, není co dodat.

Jsem modrooká blondýna v nejlepších letech a chtěla bych se seznámit s mužem, který ví, jak ženu uspokojit. Tvůj věk není podmínkou, ale chuť **ANO**.

Pošli mi **SMS** ve tvaru:
ILONA29mezera**text**
na číslo **9090350**

PSMS s.r.o., P.O.BOX 68, Praha 4, 50Kč/sms; info@premiumsms.cz

Jmenuji se Lenka a je mi 28 let. Jsem stále sama. Chtěla bych vážný vztah. Najde se někdo, kdo mě bude milovat takovou jaká jsem. Těším se na Tebe.

Pošli mi **SMS** ve tvaru:
DENISA34mezera**text**
na číslo **9090350**

PSMS s.r.o., P.O.BOX 68, Praha 4, 50Kč/sms; www.ahainfo.cz

Je mi 47 let a hledám muže na seznámení, zatím u kávy a později do postele. Zázemí mám, můžu i přijet. Mám moc ráda orál a SM. Nebudeš mi stačit. Napiš mi a uvidíš. pa

Pošli mi **SMS** ve tvaru:
PETRA19mezera**text**
na číslo **9090350**

PSMS s.r.o., P.O.BOX 68, Praha 4, 50Kč/sms; www.ahainfo.cz

30letá černovláska bez možnosti se seznámit běžným způsobem, hledá touto cestou milence k občasným schůzkám za účelem SEXU. Odpovím všem. Už se moc těším na vaše vzkazy. Určitě mi napište, nebudete litovat.

Pošli mi **SMS** ve tvaru:
KAMILA19mezera**text**
na číslo **9090350**

PSMS s.r.o., P.O.BOX 68, Praha 4, 50Kč/sms; www.ahainfo.cz

Jsem svůdná a dobře stavěná a moje kundička nedokáže být dlouho sama. Hledám pána na krásný sexík.
Tel.: **909 556 666** můj kód je **84.** Můžeš poslat i SMS, odpovím všem. Napiš **LEO RENATA** + tvůj text a pošli na číslo **909 55 30**

Chci chlapa a dovolím mu úplně všechno, na co si vzpomene. Pošli mi SMS ve tvaru **LEO VERKA + tvůj text** na č. **909 55 30. Nebo zavolej, moje číslo je 909 55 66 66, zadej kód 21**

Jsem vdaná, ale manžel mě zanedbává. **Tel.: 909 556 666 tajný kód 19**

Provozuje TOPIC PRESS s.r.o., info@topicpress.cz, cena 30 Kč/SMS, 55 Kč/min.; ilustrační foto

Vrátila jsem se z dovolená a zjistila jsem, že mě přítel opustil kvůli jiné ženě. Najdu někoho, kdo mě bude milovat? Nechci zůstat sama. Ozvi se mi.

Pošli mi **SMS** ve tvaru:
VLASTICKA24mezera**text**
na číslo **9090350**

PSMS s.r.o., P.O.BOX 68, Praha 4, 50Kč/sms; www.ahainfo.cz

Líbí se ti moje fotka z dovolené? Ráda se ti předvedu osobě a klidně u tebe doma. Je mi 29 let a jsem stále nadržená. Auto a byt mám, ráda přijedu.

Pošli mi **SMS** ve tvaru:
DIANA20mezera**text**
na číslo **9090350**

PSMS s.r.o., P.O.BOX 68, Praha 4, 50Kč/sms; www.ahainfo.cz

než běžný erotický výprask, je na čase poněkud zbystřit. Máte před sebou klasickou subinku čili tvora, který k sexuálnímu uspokojení bezpodmínečně potřebuje ponížení, trest nebo dokonce regulérní násilí. Je na vás, jak se k tomu postavíte (když se postaví vám, není co řešit).

KLADY: Konečně se můžete na té jedné pomstít všem těm potvorám, co vás kdy vyždímaly a odkoply, zneužily a ranily! Nejenom že můžete ženskou beztrestně svázat do kozelce, seřezat a třeba zavřít na půl dne na hajzlík, ona vás za to bude ještě zbožňovat! A prosit, abyste to dělal ještě a ještě.

ZÁPORY: Musíte na to holt mít žaludek...

STRUČNĚ: BIČ A PRYČ! NA KOLENA, ŠMEJDE!

Stejně dobře jako se submisivní holkou se můžete setkat s jejím pravým opakem, tedy dominantní osobou. Naštěstí je to také stejně málo pravděpodobné. Pravá domina se nevyznačuje jenom tím, že si nechává povadlé týpky plazit u nohou, ale taky bude mít vždycky hlavní slovo, neklekne a nevykouří vás, a když už se nechá ojet, tak jedině zezadu.

KLADY: Nejste-li sexuální bačkora, žádné nás nenapadají.

ZÁPORY: Kromě profesionálek v nočních klubech, které „esemko" ve většině případů provozují jen a pouze pro prachy a bičování chlapských zadků je jim jinak upřímně ukradené, bývají dominy bohužel málokdy ke koukání. Rozkydlá matrona, napasovaná v kůži, normálního chlapa moc nevzruší.

JEŠTĚ, JEŠTĚ, JEŠTĚ!

„Ano! Pojď, chci to znovu, prosím, vezmi si mě! Víc! Znič mě, honem, já už zase budu..." Že to zní dobře a nic lepšího si chlap nemůže přát od milenky slyšet? Jistě, dokud to neuslyšíte šestkrát za den. Se skutečnou nymfomankou – záměna s hysterkou je velmi snadná – vás to bude v posteli bavit tak měsíc, pak už budete myslet jen na to, jak se jí zbavit.

KLADY: Vaše sebevědomí vystřelí do nebe. Kdo by se necítil jako meziplanetární král všech kanců, když ta věčně mokrá, vždycky svolná a úžasně vřískající osoba pod ním chce pořád, víc a hlouběji? Vykouří vás při snídani, ošuká v poledne, po večerech a nocích se nebude dít nic jiného.

ZÁPORY: Časem naštve i takový detail, když z ní po tři-čtvrtěhodinovém bušení odpadnete a ona rádoby vtipně zahlásí: „Další, prosím." Bude chtít šukat i ve vzácných chvílích, kdy na to nebudete mít ani pomyšlení. A po prvním odmítnutí vám začne zahýbat. Hustě, nevybíravě a ve velkém.

ABYCHOM SI ROZUMĚLI

Žádnou z uvedených, méně tradičních sexuálních praktik neodsuzujeme. Jsme tolerance sama, uznáváme, že někdo rád holky, jiný třeba karbanátek v zadku – ať má každý, co je mu libo, dokud tím nikoho neprudí či přímo neohrožuje. Jenom jsme shrnuli názory běžných nabíječů spolu se zkušenostmi těch, kteří mají trochu víc „natrénováno". Jde nám o vaše dobro!

ROZKOŠE NA HRANĚ CHTĚLA BYCH ZLATOU SPRCHU

Žádné strachy, touhle hláškou si neříká o to, abyste jí zařídil koupelnu ve stylu arabského šejka nebo filmové superstar, takže nemusíte začít plánovat krádež státních zlatých rezerv. Chce, abyste ji pomočil. Nemáte-li přehnané zábrany a nebude to požadovat pětkrát za den, proč nevyhovět. Vždyť s ní nemusíte být do smrti, a když ji to pořádně nažhaví na šukačku...

KLADY: Pissing je absolutně nejlevnější úchylkou. A když si ho budete chtít vylepšit močením přes ztopořený úd, získáte dokonce neprůstřelně legální důvod k pravidelné konzumaci piva. Po něm to totiž jde – stejně jako s ranní erekcí – jako po másle.

ZÁPORY: Milenka vás bude často tahat do koupelny nebo do přírody, pokud si ovšem nechcete předělat ložnici na pisoár. A jako ostatně každá méně obvyklá sexuální praktika vyžaduje i pissing jistou míru konspirace. Močit ženě na veřejnosti do obličeje se většinou nesetkává s pochopením okolí.

POTRESTEJ MĚ, PANE!

Jakmile se za žádostí o nářez objeví takto podřízené oslovení, nebo jde o něco jiného

909 464 665 Počákej mi bříško!
Pro uživ. 18 let. 46 Kč/min. WPI, P.O. BOX 20, Průhonice. Tyto služby neposkytuje O2, T-Mobile a Vodafone.

PORNORÁJ VE TVÉM MOBILU

Špičkové pornoklipy, které budeš mít stále u sebe a pustíš si je, kdykoliv dostaneš chuť! Vyber si ze stovek klipů přesně to, na co máš chuť. Během několika sekund si můžeš na svém mobilu pustit to nejžhavější porno!

ŠUKÁNÍ LMVIDEO V545	ŠUKÁNÍ LMVIDEO V504	ŠUKÁNÍ LMVIDEO V507	ŠUKÁNÍ LMVIDEO V467	ŠUKÁNÍ LMVIDEO V505	ŠUKÁNÍ LMVIDEO V544	ŠUKÁNÍ LMVIDEO V542	ŠUKÁNÍ LMVIDEO V543
ŠUKÁNÍ LMVIDEO V470	ŠUKÁNÍ LMVIDEO V471	ŠUKÁNÍ LMVIDEO V579	ŠUKÁNÍ LMVIDEO V491	ŠUKÁNÍ LMVIDEO V577	ŠUKÁNÍ LMVIDEO V578	ŠUKÁNÍ LMVIDEO V468	ŠUKÁNÍ LMVIDEO V469
ŠUKÁNÍ LMVIDEO V301	ŠUKÁNÍ LMVIDEO V548	ŠUKÁNÍ LMVIDEO V492	ŠUKÁNÍ LMVIDEO V547	ŠUKÁNÍ LMVIDEO V461	ŠUKÁNÍ LMVIDEO V581	ŠUKÁNÍ LMVIDEO V462	ŠUKÁNÍ LMVIDEO V580
ŠUKÁNÍ LMVIDEO V494	ŠUKÁNÍ LMVIDEO V326	ŠUKÁNÍ LMVIDEO V495	ŠUKÁNÍ LMVIDEO V550	ŠUKÁNÍ LMVIDEO V463	ŠUKÁNÍ LMVIDEO V464	ŠUKÁNÍ LMVIDEO V549	ŠUKÁNÍ LMVIDEO V493
ŠUKÁNÍ LMVIDEO V582	ŠUKÁNÍ LMVIDEO V472	ŠUKÁNÍ LMVIDEO V474	ŠUKÁNÍ LMVIDEO V477	KOUŘENÍ LMVIDEO V508	KOUŘENÍ LMVIDEO V536	KOUŘENÍ LMVIDEO V534	KOUŘENÍ LMVIDEO V535
KOUŘENÍ LMVIDEO V565	KOUŘENÍ LMVIDEO V537	KOUŘENÍ LMVIDEO V564	KOUŘENÍ LMVIDEO V481	KOUŘENÍ LMVIDEO V512	KOUŘENÍ LMVIDEO V538	KOUŘENÍ LMVIDEO V422	KOUŘENÍ LMVIDEO V238
KOUŘENÍ LMVIDEO V221	KOUŘENÍ LMVIDEO V567	KOUŘENÍ LMVIDEO V224	KOUŘENÍ LMVIDEO V566	KOUŘENÍ LMVIDEO V482	KOUŘENÍ LMVIDEO V569	KOUŘENÍ LMVIDEO V483	KOUŘENÍ LMVIDEO V568
KOUŘENÍ LMVIDEO V540	KOUŘENÍ LMVIDEO V541	KOUŘENÍ LMVIDEO V436	KOUŘENÍ LMVIDEO V539	VÝSTŘIKY LMVIDEO V585	VÝSTŘIKY LMVIDEO V554	VÝSTŘIKY LMVIDEO V583	VÝSTŘIKY LMVIDEO V584
VÝSTŘIKY LMVIDEO V555	VÝSTŘIKY LMVIDEO V556	VÝSTŘIKY LMVIDEO V557	VÝSTŘIKY LMVIDEO V558	VÝSTŘIKY LMVIDEO V586	VÝSTŘIKY LMVIDEO V559	VÝSTŘIKY LMVIDEO V587	VÝSTŘIKY LMVIDEO V588
VÝSTŘIKY LMVIDEO V560	VÝSTŘIKY LMVIDEO V502	LESBIČKY LMVIDEO V546	LESBIČKY LMVIDEO V561	LESBIČKY LMVIDEO V486	LESBIČKY LMVIDEO V487	LESBIČKY LMVIDEO V570	LESBIČKY LMVIDEO V571
LESBIČKY LMVIDEO V574	LESBIČKY LMVIDEO V562	LESBIČKY LMVIDEO V572	LESBIČKY LMVIDEO V573	LESBIČKY LMVIDEO V458	LESBIČKY LMVIDEO V575	LESBIČKY LMVIDEO V563	TROJKY LMVIDEO V551
TROJKY LMVIDEO V552	TROJKY LMVIDEO V592	TROJKY LMVIDEO V593	TROJKY LMVIDEO V553	TROJKY LMVIDEO V576	TROJKY LMVIDEO V589	TROJKY LMVIDEO V590	TROJKY LMVIDEO V591

Pošli SMS s textem **LMVIDEO**(mezera)**KÓD VYBRANÉHO KLIPU** na číslo **909 03 79** (pro Českou republiku) nebo **7505** (pro Slovenskou republiku) a obratem ti přijde WAP push vybraného videa. Pro stažení je třeba mít aktivovaný WAP a telefon musí mít integrovaný přehrávač videa. Všechny náhledy najdeš na **www.leomobil.cz**

ČR: Cena SMS je 79 Kč včetně DPH. Provozovatelem služby je Premium SMS s.r.o., P.O. Box 68, Praha 4.

SR: Cena SMS je netto 40/ brutto 48 SKK, Havenaar, tech. zajišťuje MegaVox s.r.o., P.O. Box 22, 850 05 Bratislava

VĚK: **24**
PRVNÍ SEX:
V ŠESTNÁCTI LETECH
POČET PARTNERŮ:
PŘIMĚŘENĚ
OBLÍBENÁ PRAKTIKA: **MOJE NEJOBLÍBENĚJŠÍ POLOHA JE NA BOKU, KDYŽ MĚ PARTNER PÍCHÁ ZEZADU. SE SVÝM SEXUÁLNÍM ŽIVOTEM JSEM SPOKOJENÁ, VŠECHNA TAJNÁ PŘÁNÍ UŽ JSEM SI SPLNILA A TEĎ JE JEN ZDOKONALUJI.**

BELICIA

Trochu záhadná holka

Tahle kočka nám svým stručným dotazníkem tak trochu zamotala hlavu. Co znamená dosavadní počet partnerů „přiměřeně“, když holka začala píchat v šestnácti a je jí čtyřiadvacet? Osm, čili jeden ročně? Dvaatřicet, protože kdo by s jedním vydržel celý rok? O poloze „spun“ jsme také v životě neslyšeli, ačkoliv erotickou terminologii se už nějaký ten pátek zabýváme, ale po několikaminutovém lámání hlav se jeden kolega vítězoslavně bacil do čela: Hele, není ona ze severní Moravy? Protože šukání zezadu na boku se přece říká lžička čili anglicky spoon...

CHCEŠ MĚ MÍT V MOBILU?
Pošli KODD PK111897
(Podmínky najdeš na str. 3)

Větší prostor pro nevázanou fantazii už nabízí Beliciino tvrzení, že si splnila všechny sexuální sny a teď už je jen zdokonaluje. Může to znamenat, že snila o sexu s více partnery, takže začala v trojce a zdatně se propracovává přes grupáče ke gang-bangu, kdy do ní bude bušit třeba sto chlapů po řadě...
CHCEŠ MĚ MÍT V MOBILU?
Pošli KODD PK11896
BELICA

Nebo že ji lákal spanking, takže poprvé se nechala při šukačce (ve „spunu") plácnout přes prdelku a dnes vyhledává maniky se sadou pout, rákosek a bičíků. Kdo ví. A koneckonců, proč se jí nezeptat v přímém přenosu nebo osobně? Stačí být regulérním divákem LEO TV!

CHCEŠ MĚ MÍT V MOBILU?
Pošli KODD PK11896
(Podmínky najdeš na str. 3)

909 46 46 55
Chci ho zezadu!

CHCEŠ MĚ NA DISPLEJ?
Pošli KODD PK11899
(Podmínky najdeš na str. 3)

VYSÍLÁME KAŽDÝ DEN,

TELEVIZE, KTER

ČESKÉ DÍVKY LIVE!

CHCEŠ SE KAŽDÝ VEČER BAVIT OD 22 HODIN AŽ DO RÁNA? CHCEŠ ZAŽÍT VZRUŠENÍ, JAKÉ TI ZATÍM ŽÁDNÁ TELEVIZE NENABÍDLA? ŘEŠENÍM JE LEO TV!

DENNĚ NOVÉ VZRUŠENÍ!

LEO TV si naladíš denně od 22 hodin večer a strávíš s ní vzrušující noc plnou jedinečných erotických zážitků až do 6 hodin ráno. Denně tě čeká 8 hodin doslova nabitých nahými dívčími těly, netradičními pořady i nadupanými sexuálními akcemi. Všechny naše pořady jsou samozřejmě s hvězdičkou!

ÚLETY NADRŽENÉ PANIČKY

Jsi na starší? Líbí se ti ženy kolem čtyřicítky? Chceš vidět, jak se umí rozjet a šukat jako o život? Nabízíme ti roztoužené zralé samičky v akci s nadupanými samci – doma, na pracovišti, v přírodě, kdekoliv! Souložící české paničky jsou tu speciálně pro tebe na LEO TV!

PPP (PRAŽSKÉ PERVERZNÍ PŘIJÍMAČKY)

Jak to chodí, když přijde nová zájemkyně o natáčení tvrdé erotiky? Na LEO TV to uvidíš! Vychutnej si, jak probíhají PPP čili Pražské perverzní přijímačky. Dva zkušení samci s nabušenými penisy a jedna holka, která se učí kouřit a šukat před kamerou!

TESTOVÁNÍ KURVIČEK

Vyzkoušej s námi, čeho jsou schopné některé české holky! Jsou to kurvičky, které se nechají svléknout a ošukat? Půjdou do toho hned natvrdo? Jasně že jo! Přesvědčíme tě, že nakonec si dá říct každá! Svlékni je a rozdej si to s nimi... jako bys byl přímo u toho! Testování kurviček – pravidelně na LEO TV!

TVOJE KAŽDODENNÍ

BEZ ZÁBRAN A NAPLNO!

Á NIC NESKRÝVÁ

FAUNŮV CHLÍPNÝ ATELIÉR

Je to starý chlívák, ale šukat by chtěl jako mladý kanec. Má ateliér Faun a zve si tam dívky a ženy. Co tam s nimi dělá? To je vám snad jasné! Naláká je na focení erotiky a potom je bez zábran ošoustá! A LEO TV je u toho! Faunův chlípný ateliér – pořad, který uvidíš pouze na LEO TV!

JENNIFER, 19 LET

„Ahoj, zdravím všechny diváky LEO TV – ty, kteří mě už znají z živého vysílání, i ty, kteří mě teprve uvidí. Jmenuji se Jennifer, sex mám hodně ráda a na to, že je mi devatenáct, mám už zkušenosti dost. Nejradši mám polohu 69 a na koníčka! Jak si to hezky dělám, uvidíš na své obrazovce!"

POZOR! VAROVÁNÍ DIVÁKŮ! LEO TV JE PŘÍJEMNĚ NÁVYKOVÁ!

TAJNÉ SNY ČESKÝCH LOLITEK

Náš spolupracovník zpovídá mladé studentky a přemlouvá je, aby se mu ukázaly. Vy to můžete dělat spolu s ním, alespoň u televizní obrazovky. Nechte se zavést do pokojíčků osmnáctek. Stáhněte jim spolu s námi kalhotky a podívejte se, co pod nimi mají!

LENA, 23 let

„Jmenuji se Lena a v LEO TV jsem od začátku vysílání – 4. července. Jsem hodně eroticky založená, ráda se předvádím a vzrušuji muže! Můžete mě mít u sebe doma v televizi pravidelně! Nejradši bych souložila třikrát denně... a onanovat můžu pořád, jak vás ráda přesvědčím!"

JSME INTERAKTIVNÍ TELEVIZE!

Každou noc můžeš strávit několik hodin s nahými českými dívkami v jedinečné, živě vysílané erotické show! Leo Night Live – pořad, ve kterém můžeš nadrženým holkám volat, psát a říkat jim, co mají udělat! A co víc! Když budeš mít štěstí, pozveme tě do studia a tam si některou dívku v přímém přenosu namydlíš ve sprše!

DALŠÍ INFORMACE NA WWW.LEO.CZ

PRO PŘÍJEM NAŠEHO KANÁLU KONTAKTUJ SVÉHO KABELOVÉHO OPERÁTORA NEBO POSKYTOVATELE TV PROGRAMŮ. VÍCE INFO NA STRANĚ 3.

DÁVKA NEŘESTI

CHCEŠ MĚ NA DISPLEJ?
Pošli KODD PK11912
(Podmínky najdeš na str. 3)

Ty jo, ty na mě teda zíráš! A proč si vyndáváš péro? Páni, to je kus! A jak ti trčí... Hm, no jo, já asi vím, ty budeš na mladý a já tě rajcuju, vid? Mám dobrý kozy, no, co naděláš. A moje pipina taky prý není k zahození. Ale víš co? Máš smůlu, nechám tě na sebe jenom koukat.

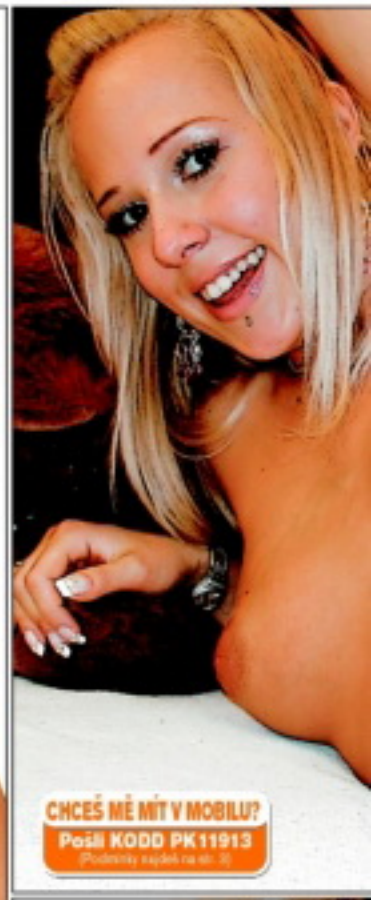

CHCEŠ MĚ MÍT V MOBILU?
Pošli KODD PK11913
(Podmínky najdeš na str. 3)

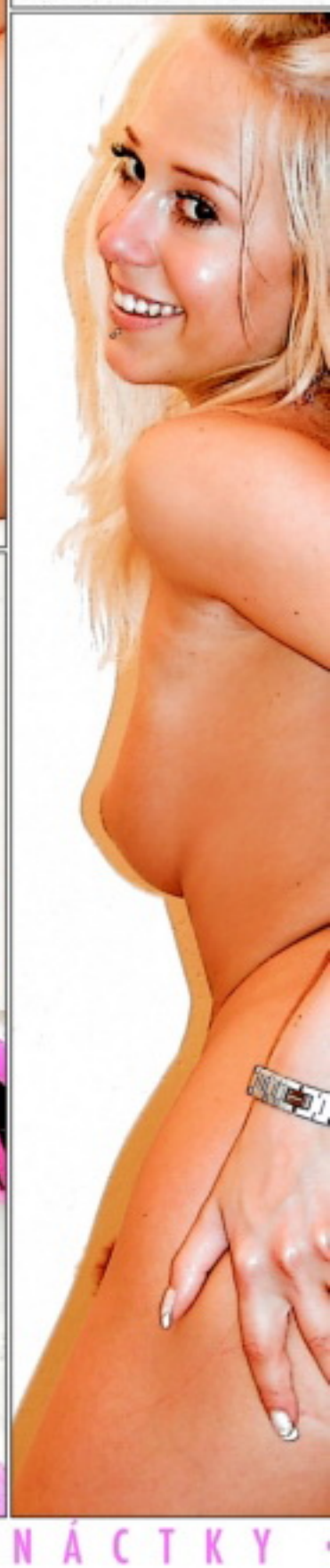

Mokrá jako hadr na podlahu

909 46 46 55
STUDENTKY čekají!

BUDU POČÍTAT S TEBOU! CHCEŠ?
Pošli KODD PK111911
(Podmínky najdeš na str. 2)

KRISTÝNA

Nedej se zmást tím, co tady předvádím s robertkem, já jsem totiž ještě panna! Taky si s ním jenom tak šimrám poštěváček a objíždím kundičku zvenku. Ale ani mě nenapadne, abych si ho tam narvala a odpanila se tady jenom proto, že tě baví dívat se na mou exhibici. Máš ale fakt super kládu... Tak víš co? Budeme se oba trochu drandit a až budu už hódně moc vzrušená, možná tě nechám ošukat můj zadeček, bereš? Tak dělej, začni, já už jsem mokrá jako hadr na podlahu...

JAK SE SLAVILO NA LEO TV

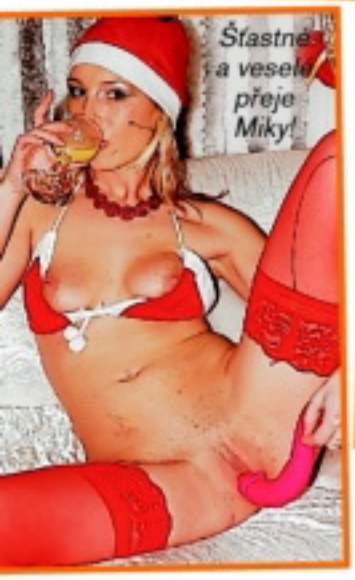

Na sex a erotiku myslí lidé celý rok, a proto ani Vánoce nebo Silvestr nejsou výjimkou – tím spíš v erotické televizi. A Štědrý den i konec roku jsou natolik speciální dny, že se to muselo projevit i v obvyklé skladbě programu. Pro ty z vás, kteří dali přece jen přednost soukromým oslavám (nebo soukromému sexu), přinášíme alespoň dvě malé fotoreportáže!

ŠTĚDRÝ VEČER

Moderování štědrovečerního vysílání se ujala Kitty. Všechny dívky nastoupily „na plac" v santaclausovských čepičkách, které jim rozhodně slušely. A co se dělá na Vánoce? Rozdávají se dárky a plní se přání! Proto ani LEO TV nebyla výjimkou. Dárky dostávaly dívky i diváci. Z dívek se Štědrého večera ve studiu zúčastnily andělská Lena, zkušená Paula, temperamentní Valerie, něžná Jennifer a vášnivá Miky, čili dokonalá sestava pro uspokojení i těch nejnáročnějších diváků. Dívky dostaly samozřejmě erotické pomůcky jak od LEO TV, tak i od diváků – a pochopitelně s nimi hned předvedly parádní show. Co se týká diváků, ti dostali dárky v podobě oblíbených pořadů, o které si nejčastěji psali. A tak mohli sledovat Faunův chlípný ateliér, Tajné sny českých lolitek i Úlety nadržené paničky. Kolem půlnoci si slečny připily vaječným koňakem a popovídaly o vánočních erotických zážitcích. Štědrý večer na LEO TV se tedy vydařil, proběhl v příjemné, vzrušující, dráždivé atmosféře a určitě si ho užili i ti, kteří si vysílání první české erotické televize zvolili jako svoji společnost!

SILVESTR

Také v poslední den roku přinesla LEO TV svým věrným divákům obvyklou porci sexuálního vzrušení a originálních pořadů, opět s trochu specifickým průběhem. První změnou byla hned dvojice moderátorek – ke Kitty se tentokrát přidala i Jessica. Společně pak uvedly podobnou sestavu, která byla na Štědrý večer, s tou změnou, že Miky nahradila blondatá a prsatá dračice Nikita. Před půlnocí si diváci mohli v krátkém střihovém pořadu připomenout ty nejlepší scény ze všech show roku 2008. Pak už se blížil rok 2009. O půlnoci se samozřejmě připíjelo šampaňským a ještě předtím si všechny přítomné dívky daly erotické novoroční předsevzetí. Pak následovala historická událost: do studia přišla Michaela a přivedla si svého přítele. Přemluvit je k tomu, aby se divákům předvedli v živé show, nedalo moc práce, a tak na obrazovkách LEO TV proběhla první soulož přímo ve studiu! Zbytek popůlnočního vysílání už se nesl v duchu oslav, samozřejmě se i v zákulisí popíjelo, ale na erotickém náboji jednotlivých show dívek (i moderátorek) to nebylo vidět!

www.lolitky.cz ● www.pornojizda.cz ● www.sexypanicky.cz ● www.vymenymanzelek.cz ● www.pornoraj.cz ● www.lolitky.cz ● www.pornojizda.cz
909 464 663 Dívčí láska!

Stačí ji vidět na jediné fotce a okamžitě zatoužíte, aby ožila a začala vám předvádět své superrajcovní tělíčko a všechno, co s ním umí. A co když si navíc přečtete, že tahle náruživá kočka začala šoustat okamžitě, jakmile dosáhla legálního věku?

Prý to hned napoprvé byla taková jízda, že její „odpanitel" skoro fyzicky nestíhal – a že nejradši rajtuje nahoře, zbývá vám prakticky jediné: okamžitě zapnout telku a naladit Leo TV.

Začínající filmstar

TAKÉ JAKO MMS
CHCEŠ MĚ MÍT U SEBE?
Pošli KODD PK11901
(Podmínky najdeš na str. 3)

CHCEŠ MĚ MÍT V MOBILU?
Pošli KODD PK11902
(Podmínky najdeš na str. 3)

STRACEY

Žahavka Stracey se svým princeznovským čumáčkem, havraními vlasy a tělem, velmi kvalitně macatým na těch ideálních místech, musí potěšit nejen všechny milovníky krásně šukatelných holek, ale především ty, které rajcují filmové hvězdy (a nenechají si proto ujít dnešní rubriku Dobrá adresa). Ti už také nejspíš vědí – Stracey totiž na některých záběrech hodně připomíná krásku Monicu Belluci, která se například nechala brutálně znásilnit ve filmu Zvrácený, svůj božský zadek předvedla třeba ve snímku Podezření a šukali ji takové persóny, jako třeba Bruce Willis... Po pravdě řečeno, nejsme si jistí, jestli má hollywoodská slavnější a méně často se svlékající kolegyně Stracey tak dokonale rajcovní kozičky, a úplně upřímně, tahle menší, pevná a elegantní prdelka nás rajcuje mnohem víc, ale dost přímých a úvah, pojďme na tu, která je tu.

Hrála jsi někdy ve filmu nebo jsi o tom aspoň snila, Stracey? *Nejenom snila, já, když si něco vezmu do hlavy, většinou za tím jdu, dokud se mi to nesplní. Hrála jsem už ve dvou filmech, Ostré holky z klubu a Noční party na Ibize.*

No, měli jsme sice na mysli trochu jiné filmy, ale budiž, přejeme ti to. Nějaká hlavní role byla?

CHCEŠ MĚ MÍT V MOBILU?
Pošli KODD PK111900

STRACEY

V Ostrých holkách vlastně neměl nikdo hlavní roli, byly jsme tam taková fajn parta holek, které to po práci rozjíždějí v nočním klubu, takže vlastně řádí od večera do rána. A v Noční party měl hlavní roli Silver Jim. Tam sice nebylo tolik ženských postav, ale bylo to prostě napsané přímo pro něj, chápete?

Jasně, i tak je to hezký úspěch. Ona nějaká ta hlavní role určitě brzy přijde, to bychom se klidně vsadili! *Ani nemusíte, já už jednu nabídku mám.*

909 46 46 55
volej samici hned!

Začínající filmstar

Bude se to jmenovat Red lady in Black a budu tam hrát panovnici, která docela originálně trestá své neposlušné poddané.

Wow! Prozradíš nám, jak třeba? *No, třeba nechá svléknout do naha a připoutat k dřevěným křížům manželský pár, ji napřed zbičuje a nechá si od ní provádět orální sex, potom zbičuje jeho a nakonec s ním souloží, jako před ní, chápete?*

No tak to bude určitě síla, už se nemůžeme dočkat!

CHCEŠ MĚ NA DISPLEJ?
Pošli KODD PK111903

POZOR! ŽHAVÁ NOVINKA!

KVALITNÍ PORNO ZA SUPER CENU!

Extáze
BONUS EDICE

- každých čtrnáct dní
- nejlevnější porno na trhu

super cena 45 Kč!

VZRUŠUJÍCÍ AKCE • DIVOKÉ ORGASMY • ABSOLUTNÍ USPOKOJENÍ

Na pohled stydlivá, ale jinak nenasytná žena, která se nebojí experimentování. Volej mi na tel. **909 55 66 66 kód je 3.** Pošli **SMS na 909 55 30** - napiš **LEO MARIE + tvůj text**

Je mi 35 let, ale určitě nepatřím do starého šrotu. Mám to moc ráda, ale nemám s kým. Pošli SMS - napiš **LEO NADA + tvůj text na 909 55 30.** Nebo zavolej na **909 55 66 66 kód 14.**

Hledám muže k pravidelným sexuálním schůzkám. Pošli mi SMS ve tvaru **LEO JANA** tvůj text na **909 55 30 nebo zavolej, můj. tel. - 909 556 666, kód 12**

Provozuje TOPIC PRESS s.r.o., info@topicpress.cz, cena 30 Kč/SMS, 55 Kč/min.; ilustrační foto

LOLITY

909 46 46 65

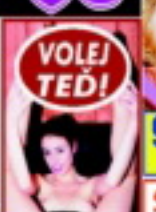

909 464 656
bez zábran

909 464 653
SEXPRIVÁT
Napiš mi sms ve tvaru: MIRI + tvůj text na 909 0350

MILUJU TO ZEZADU

909 46 46 62
BAŽULKY ZEZADU

909 464 658
MASTURBACE STUDENTEK

909 46 46 65
LOLITKY 21+

909 46 46 63
SEXEXPRESS

LEO TV

první česká erotická televize

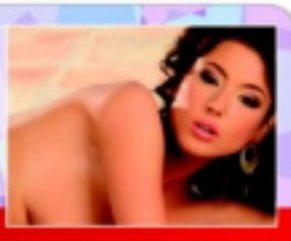

JAK OBJEDNAT LEO TV - PLATÍ PRO ZÁKAZNÍKY SPOLEČNOSTI GITAL

www.leotv.cz

LEO TV je první opravdový český erotický kanál. Každý den vám nabízí ty nejkrásnější dívky z celé České republiky na vaší televizní obrazovce! Pokud chcete sledovat tu úplně nejžhavější živou televizní show, kterou vám žádná jiná televize nenabídne, pak je tady pro vás právě LEO TV. 100% živě vysílání! Budete v přímém spojení s českými dívkami! Povídejte si s nimi, napište jim! Zúčastněte se živé akce přímo z obýváku!

kód pro objednání SMS zprávou: **LEO**

vzor SMS zprávy:
GITALmezera**LEO**mezera**ČÍSLO_KARTY**mezera**KÓD_KUPONU**
příklad: GITAL LEO 04295638589352 826407129649

	cena Kč
1 týden SMS	99
1 týden	100
1 měsíc	200
3 měsíce	400
4 měsíce	500
6 měsíců	600
1 rok	1 000
2 roky	1 700
3 roky	2 500

OBJEDNÁVEJTE NA WWW.GITAL.CZ

Jsem 28 letá zdravotní sestřička z Prahy a hledám svého osobního lékaře, který mi vyléčí srdíčko i těličko. Jsem rozvedená. Mám byt, auto a chatu v Beskydech pro volné chvíle nás dvou. Pokud máš zájem, napiš něco o sobě, budu se těšit.

Pošli mi **SMS** ve tvaru: **REGINA18**——**text** na číslo **9090350**

PSMS s.r.o., P.O.BOX 68, Praha 4, 50Kč/sms, www.ahanfo.cz

Máš rád sex? Já také! Tak co s tím uděláme? Pošli mi SMS na č. **909 03 50**, kde napiš **SABINA23** a pak třeba **co máš v sexu nejraději**. Ozvu se brzy a třeba to spolu vyzkoušíme.

Zajišťuje PSMS s.r.o., P.O.BOX 68, Praha 4. Cena 50 Kč/SMS. Pro starší 18 let.

Chci to každý den a stále dokola, myslím si, že sex v mém věku je úžasný. Bylo mi 40 let a pocházím z malé vesničky. Jsem svobodná a bez závazků. Jestli si troufneš , tak se ozvi. Určitě to spolu roztočíme. Čekám tu jen na tebe. Napiš mi.

Pošli mi **SMS** ve tvaru: **MARINA27**——**text** na číslo **9090350**

PSMS s.r.o., P.O.BOX 68, Praha 4, 50Kč/sms, www.ahanfo.cz

Celá ČR: Je mi 36 a jsem veselá baculka s ohromnými prsy. Už dlouho jsem se neseznámila s nikým a tak to zkoušim touto cestou. Sex mi velice chybí. Napiš mi sms ve tvaru: **17ZUZA** a tvůj text a pošli na **909 0350**. Odpovim obratem. Určitě se domluvíme. Napiš si o ostřejší fotky!

sms: 17ZUZA na 909 0350

Celá ČR: Ahoj, tady je konečně rozvedená, zralá a zkušená žena ze Sti. Čech. Jezdím často po republice a hledám tě, ať jsi odkudkoliv. V sexu se nebráním ničemu. Ráda i zaučím. Napiš mi sms ve tvaru: **8VLASTICKA** a něco o tobě a pošli na **909 0350**. Odpovim všem a můžeme se domluvit na výměně MMS.

sms: 8VLASTICKA na 909 0350

Celá ČR: Ahoj, hledám někoho na příležitostný sex. Je mi 27 let, jsem drobnější postavy, mám blond vlasy a modré oči. Mám spousty erotického prádla. Pokud máš zájem pošli mi sms ve tvaru: **2EVA** a tvůj text a pošli na **909 0350**. Když si pěkně řekneš pošlu ti foto jak si to dělám v koupelně!

sms: 2EVA na 909 0350

Celá ČR: Čau, jsem Sandra. Ráda se svlékám a předvádím, ale teď právě nemám pro koho. Uvítám u sebe doma kohokoliv, kdo se staví. Jsem pro každou špatnost! Líbuju si v análu, orál ti udělám až do konce. Napiš mi sms ve tvaru: **7SANDRA** a něco o sobě a pošli na **909 0350**. Obratem za tvoji sexy sms pošlu každému svoje sexy MMS.

sms: 7SANDRA na 909 0350

Celá ČR: Rozvedená blondýna, baculka, velká prsa. Hledám nároužívého chlapíka do 55ti let se smyslem pro humor. Jsem zajištěná, takže bez. šn. závazků. Napiš mi sms: **21LUCA** a připiš scénář našeho setkání a pošli na **909 0350**. Za pěkné návrhy pošlu foto a pak se domluvíme co dál :-)

sms: 21LUCA na 909 0350

Celá ČR: Ahoj, jmenuji se Vlasta, a jsem prsatá nadržená blondýna. Už půl roku jsem bez sexu a jsem tak nadržená, že bych pro TO udělala cokoliv. Prosím napiš mi sms ve tvaru: **24VLASTICKA** a kdo jsi a odkud jsi a pošli na **909 0350**. Fotky pošlu pouze výměnou za tvoji MMS!

sms: 24VLASTICKA na 909 0350

NEJŽHAVĚJŠÍ KOČKY VE VAŠÍ TELEVIZI? NENÍ PROBLÉM!

LEO TV www.leotv.cz

VŠE, CO JSTE CHTĚLI VĚDĚT O LEO TV, NAJDETE ZDE!

Krotitelka námořníků

TEENY

Teenka s originální přezdívkou Teeny nás opravdu královsky pobavila tvrzením, že je ráda „tak trochu dominantní", a přitom jejím tajným erotickým snem je ocitnout se na lodi s bandou námořníků. Milá Teeny, tam bys své lehce dominantní ambice asi fakt moc neuplatnila! Ale přáli bychom ti to, aspoň by ses něco málo dozvěděla o sexu, i když je chvályhodné, že jsi za první rok praxe měla jen dva nabíječe. A rozhodně jsi k sežrání.

NEVINNÁ DRAČICE

Jsou holky, které už na první pohled působí svou výbavou od přírody jako prvotřídní nabíječky. A obzvlášť rajcovní je, když vám postupně odkrývají svou fyzickou nadílku, která může být za chvíli vaše, a přitom se tváří jako rozpačité kočičky. Přesně tohle zvládá Melisa na jedničku a jeden si může jen v duchu říkat, jak by bylo hezké, kdyby ji fakt musel přesvědčovat...

VĚK: 26 let
PRACUJE JAKO: číšnice
MÍRY: 94–58–88
KDE TO MÁ NEJRADŠI: v luxusním prostředí
PRVNÍ ŠUKÁNÍ: v šestnácti
OBLÍBENÁ POLOHA: na zádíčkách
OBLÍBENÁ POMŮCKA: robertek jménem Robert

Hm, tuhle košilku jsi mi vybral fakt dobře. Taky se ti líbí? Ale budeš radši, když ji sundám, viď!

Ale bude to hezky pomaloučku, není přece kam spěchat, hm? Tohle prádýlko jsem si koupila sama.

Ale ano, kalhotky mám na sobě taky, jenom skoro nejsou vidět... Vydrž ještě chviličku!

Že jsem holka líkovná, viď? Hm, jak tak koukám na tvůj klín, je to asi stoprocentně pravda.

Ty jo, cože? Jako že si to mám všechno sundat? Teď hned?

Takhle by ti to nestačilo, dívat se jenom na moje prsíčka? Jsou docela pěkná, nemyslíš?

Ok, tak já ti tedy ukážu i svou kočičku, hele... Málo? Ty jsi ale šíleně nenasytnej samec, chlapíku!

Dobře, ať je po tvém. Koneckonců, takovýmu frajerovi jako jsi ty, se předvedu ráda, dělá mi to dobře.

Tak jdeme na to, za chvilku mě uvidíš komplet, jak mě táta s mámou upekli. Napřed ti ukážu svůj minikožíšek...

Tak tohle je moje dírka čekající na pořádnou chlapskou tlapu, jazyk a hlavně naprudlý klacek.

Dobře, dobře, už je sundávám, jenom klid. Dočkáš se, ty kanče! Páni, tobě ale fakt trčí jako raketa.

Přemýšlíš o tom, jestli se tam vejde a jak ji krásně naplní až k prasknutí? No moment, a jak vůbec víš...

... že ho tam chci? Hm, jasně, jenom tě trochu zlobím. S takovým borcem si vždycky dám říct.

Máš ho většího a určitě tvrdšího, než je můj Robert, to jsem poznala na první pohled. Tohle ti s ním provedu.

Než ho pustím sem dolů, do tepla a mokra, napřed si ho hezky pomazlím v pusince.

... o tom vůbec nepochybuj! Já zase ocením, když si s ním takhle pohraješ na mých kozičkách a mezi nimi.

Tak co, foukneš ho do mě klasicky v misionáři, nebo takhle, zezadu a ještě k tomu na boku? Jak chceš...

Já to tedy poprvé mám nejraději takhle. Nohy co nejdál od sebe, ocas ještě na chvilku do pusinky a pak...

... ho ještě vlhkého svými slinami cítit tam dole, jak rozevírá mé lápličky a noří se do mé dírky až nadoraz.

Můžeš mě pak chytit za prsa, začít je hezky vydatně masírovat a tahat za ně a přitom přirážet...

Potom se ti otočím a vezmeš si mě pěkně zezadu, ať si taky užiješ mou malou, pevnou prdelku, jsi pro?

Takhle to taky není k zahození, na boku si v leže můžeš hrát s mými bradavkami a bušit do mě jako zvíře.

Už mě to hodně rychle přestává bavit, hrát si jenom sama se sebou a s robertkem. Tak už ke mně pojď!

VTIP MĚSÍCE

Manžel jemně štípne svou drahou polovičku do zadku a pronese: „Kdyby se to zpevnilo, nepotřebovali bychom elastické kalhotky..." Potom jí potěžká ňadro a praví: „Kdyby se to zpevnilo, nepotřebovali bychom push-upku..." Načež ho ona popleská přes poklopec a prohlásí: „Kdyby se to zpevnilo, nepotřebovali bychom souseda, pošťáka, elektrikáře ani tvýho bratra, ty blbe!"

LEO ŠOK

V záplavě okolních fotek vám to možná nepřijde a možná vás naopak tím spíš dostane vtip tohohle obrázku – mimochodem, je to plakát na italský festival erotických filmů. Čtete tenhle text a ještě pořád nevíte, co by vás na snímku mělo dostat nebo dokonce šokovat? Tak to jste o něj asi opravdu jenom letmo zavadili okem... Cože?! :-)

SECOND HAND aneb CHCETE JI?

NA TOMTO MÍSTĚ MŮŽETE UDĚLAT NĚCO ZÁSLUŽNÉHO ASPOŇ PRO JEDNOHO Z NADRŽENÝCH ŠUKÁLISTŮ, KTERÝMI SE ZEMĚKOULE JENOM HEMŽÍ, A TŘEBA SI I TAK TROCHU VYROVNAT ÚČTY. JAK NA TO?

Pošlete nám – pochopitelně co nejerotičtější – fotku své ex- čili bývalé milenky spolu se základními údaji včetně důvodu, proč už vaší přítelkou není, a hlavně co nejpodrobněji popište její sexuální klady i zápory. Proč byste to dělal? Jestli jste ještě nesehnal náhradu, může se velmi dobře stát, že zde časem sám objevíte novou a lepší. A i když třeba už náhradu máte, proč si nerozšířit harém!

míry: **121–75–96**, potřeba sexu: **docela dost silná**, co nezvládá: **kouření**, na čem ujíždí: **na sladkostech**, důvod rozchodu: **tvrdošíjně odmítala shodit aspoň pár kilo**, doporučuji: **milovníkům XXXL milenek**

Zájemci o seznámení s touto slečnou, napište na naši adresu: **LEO, P.O.BOX 164, ČERNOKOSTELECKÁ 20/2020, 100 31 PRAHA 10** a obálku laskavě označte heslem „Ex". Pak už zbývá jenom čekat, zda se stanete novým majitelem sice už použité slečny, ale zato přesně dle vlastního výběru na základě zcela nadstandardních údajů.

NABÍDKA DNE: LUCKA

od Honzy z Brandýsa nad Labem
Věk: **28 let**, výška: **162 cm**, váha: **58 kg**,

DRBY Z LEO TV

PROSTOJ

Štáb, natáčející pořad Orgasmy z ulice, se občas setkává s nejrůznějšími týpky, a zásoba kuriózních pracovních historek jeho členů je proto vydatná. I ta následující zní uchu každého, kdo se někdy pokoušel dopracovat zásunu s pomocí foťáku nebo kamery, jako rajská hudba: Pohled na natáčení šukajícího páru v jednom z pražských parků rozvášnil kolemjdoucí holčinu natolik, že prostě přišla ke kameramanovi, klekla, vyndala mu klacek a začala ho hbitě kouřit. Klip musel být dokončen druhý den...

FOTKA MĚSÍCE

Čtyřlístek pro štěstí a povzbuzení vaší sexy fantazie – představte si, jak krásně by bylo vašemu klacku TAM, uprostřed...

HOLKY JSOU HRAVÉ

brát na kočičku čili v Doggy Style, a to klasicky (Giv'er!) na plný koule, jen tak zlehka projíždět žaludem rektální rýhu nebo šukat s občasným plesknutím přes půlky, povozit ji hezky zostra na koníčka a přitom řádně promasírovat její dudy, nasadit turbopohon nebo si najet na detail vašeho klacku v pochvě nebo jí dát poctivě zakouřit. V tom případě si poručte klasický deep-throat, tančící jazyk nebo regulérní hand-job.

Buďte i vy a nandejte to mladé instalatérce Jill na adrese www.gamepark.cz/flash-hra/jill_3090.htm, jak se patří! Můžete ji

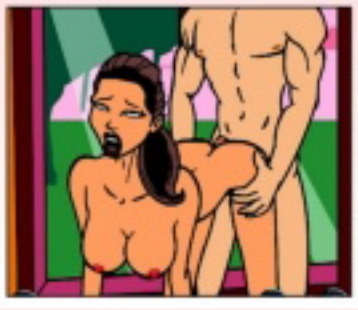

DRBY Z REDAKCE

KOLEGYNĚ, JAK MÁ BÝT

Do kanceláře nám byla přidělena atraktivní kolegyně sice z jiného oboru, ale větší kus než leckterá modelka. Při pondělním pokecu se nám nenuceně svěřila, že víkendová návštěva swingers party s manželem ji příliš nenadchla. Nasucho jsme polkli a po chvíli další konverzace se všichni seběhli k monitoru, na kterém nám předvedla své fotky. Do jedné bychom je mohli z fleku otisknout – a nejen v rubrice Dopisy! Kolega U. začal hned vyzvídat, kdy že to její manžel odjíždí...

JAK NA TO

... když máte před sebou nadrženou kočku s perfektně šukézním tělem a nic moc ksichtíkem? Ano, i takové jsou mezi námi a nebylo by hezké upírat jim právo na těch pár (desítek) centimetrů chlapské náklonnosti, že... Nebo je třeba i v obličeji hezká jako obrázek, ale je už na první pohled jasné, že je jí spíš dvacet devět než třeba osmnáct, a vy byste zrovna tak rád sklátil čerstvou maturantku? Snadná pomoc, naražte jí na kebuli masku s tvářičkou z Hentai (nebo koneckonců jakoukoliv jinou) a můžete si při bouchání klidně představovat, že pícháte třeba patnáctiletou Japonku za školou!

909 464 662 Krásně tě vykouřím!
Pro starší 18 let. 40 Kč/min. WR. P.O. BOX 28. Průhonice. Tyto služby nepodporuje O2, T-Mobile a Vodafone.

ARIANA

Čím chceš potrkat?

Můžete si vybrat, čím vás má tahle neskutečně sexy ďáblice potrkat, jestli něžně a na těch nejcitlivějších místech svými plyšovými růžky, nebo jen o něco málo drsněji, zato pořádně rajcovně svýma pevnýma, špičatýma kozičkama, na které ideálně sedí slangový výraz nárazníky. Každý „horňák" si na nich ulítne na tak dlouhou dobu, kterou zvládne, než podlehne neodolatelné potřebě vrazit ji ocas mezi ty dlouhé, štíhlé nožky a naklepat ji jako líbovou roštěnku.

TAKÉ JAKO MMS

ARIANA

CHCEŠ MĚ MÍT U SEBE?
Pošli KODD PK11908
(Podmínky najdeš na str. 3)

CHCEŠ MĚ MÍT V MOBILU?
Pošli KODD PK11909
(Podmínky najdeš na str. 3)

Ale jestli vám ještě předtím nabídne k detailnímu prozkoumání svou vymakanou kérku na bříšku, nezaváhejte a pověnujte se její kundičce ústně. Garantujeme vám, že tak lahodnou broskvičku jste dlouho na jazyku neměli. A navíc je velmi pravděpodobné, že vám to hned a ochotně oplatí mistrovskou kuřbou...

Na prsa!
909 46 46 62
STÁHNI SI MĚ!
Pošli KODD PK11910
Čím chceš potrkat?

LEO
Nejlepšímu milenci
s ♡ Stacey

BUDU POŘÁD S TEBOU. CHCEŠ?
Pošli KODD PK11916
(Podmínky napíš na str. 3)

Kašlu na módu a na to, že si dnes všechny holky totálně holí kundičky. Jednak moc dobře vím, že vždycky najdu chlapa, kterému se moje chlupatá kočička bude líbit taková, jaká je, a jednak jsou moje chloupky jemňoučké a hebké. Ráda si je hladím a určitě by se ti líbilo, jak sladce voní. Mám je jenom zaholené a to ještě vždycky svěřím Sandře, své nejlepší kamarádce.

ROXANA

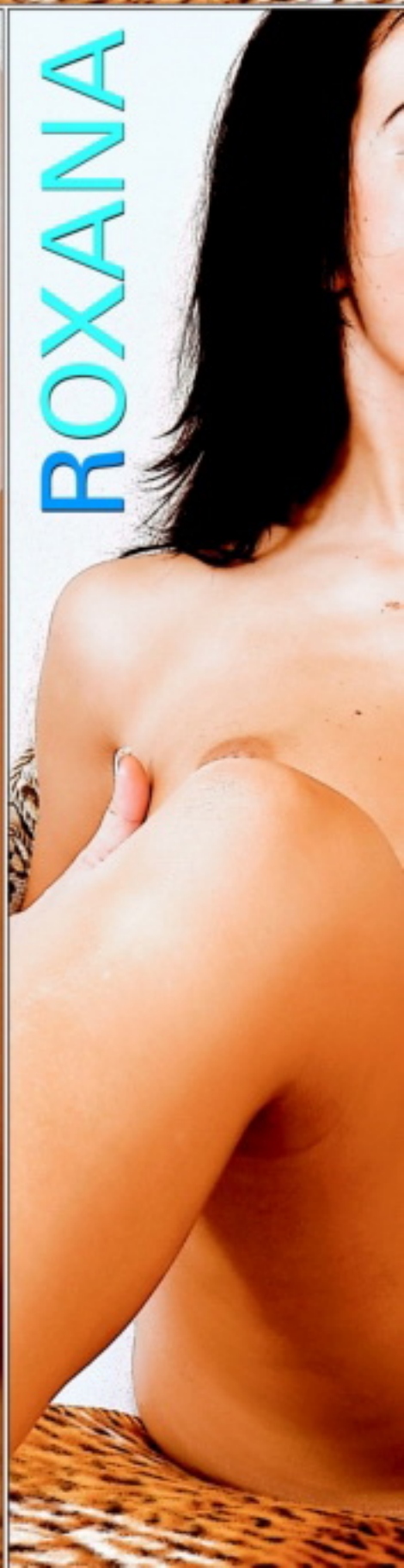

Mám osobní holičku

Je moc šikovná a pokaždé, když skončí s holením, zkontroluje pečlivě jazykem, jestli náhodou neškrábu... a dělá to tak krásně, že se jí vždycky musím odvděčit. No ano, většinou to trvá až do rána...

CHCEŠ MĚ NA DISPLEJ?
Pošli KODD PK11915
(Podmínky najdeš na str. 3)

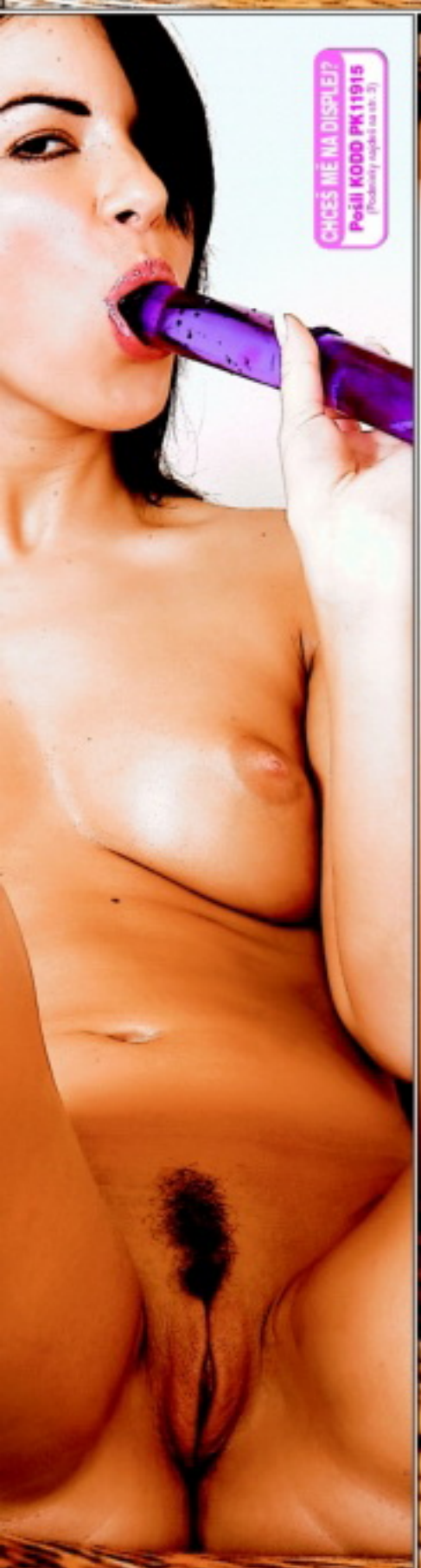

CHCEŠ MĚ MÍT V MOBILU?
Pošli KODD PK11914
(Podmínky najdeš na str. 3)

DVD PLNÁ NESTOUDNÉ EROTIKY A SEXU BEZ ZÁBRAN

DVD1L DVD2L DVD3L DVD4L DVD5L DVD6L DVD7L DVD8L DVD9L DVD10L DVD11L DVD12L

DVD13L DVD14L DVD2EX

NEW

99 Kč ZA 2 DVD

DVD4EX DVD5EX DVD6EX

DVD7EX DVD8EX DVD9EX DVD10EX DVD11EX DVD12EX

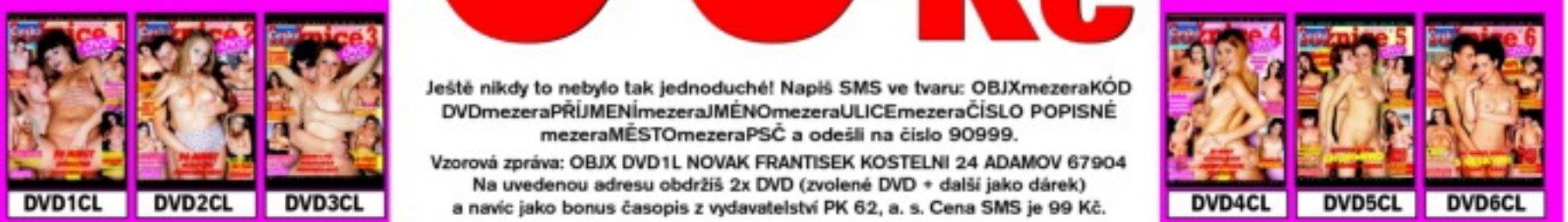
DVD1CL DVD2CL DVD3CL DVD4CL DVD5CL DVD6CL

Ještě nikdy to nebylo tak jednoduché! Napiš SMS ve tvaru: OBJXmezeraKÓD DVDmezeraPŘÍJMENÍmezeraJMÉNOmezeraULICEmezeraČÍSLO POPISNÉ mezeraMĚSTOmezeraPSČ a odešli na číslo 90999.

Vzorová zpráva: OBJX DVD1L NOVAK FRANTISEK KOSTELNI 24 ADAMOV 67904
Na uvedenou adresu obdržíš 2x DVD (zvolené DVD + další jako dárek)
a navíc jako bonus časopis z vydavatelství PK 62, a. s. Cena SMS je 99 Kč.

DVD7CL DVD8CL DVD9CL DVD10CL DVD11CL DVD12CL DVD1F DVD2F DVD3F DVD4F DVD5F DVD6F

DVD7F DVD8F DVD9F DVD1G DVD2G DVD3G DVD4G DVD5G DVD6G DVD1S DVD2S DVD3S

DVDOL1 DVDOL2 DVDOL3 DVD1TK DVD2TK DVD3TK DVD4TK DVD1VC DVD2VC DVD3VC DVD4VC DVD5VC

DVD6VC DVD7VC DVD2H DVD3H DVD4H DVD5H DVD1GB DVD2GB DVD3GB DVD1LS DVD2LS DVD3LS

DVD1RP DVD3RP DVD1PR 0112 0113 0114 0115 0116 0117 0118 0119 0120

CHCEŠ MÍT V MOBILU?
Pošli KODD PK111918
(Podmínky najdeš na str. 3)

VIVIAN

Atypická erotogenní zóna

Jedna z nejkrásnějších modelek tohohle čísla nám prozradila tři nejtajnější místa na svém těle, své největší erotogenní zóny. Vivian je jistě mimořádně krásná a vzrušující kočka, ale její tajná místečka zase tak výjimečná být nemusí a je docela dobře možné, že dotek na nich snadno přivede k bodu varu i vaši přítelkyni, proto čtěte její následující zpověď velmi pozorně.

BOD G Mám to štěstí, že ten můj není problém najít, a hlavně umím si tam penis sama nasměrovat. Proto mám taky nejradši polohu na koníčka, v té se pak stačí malinko zaklonit a je to. Většina žen nechává zbytečně hledání bodu G na svých partnerech a přitom by se o to měly snažit samy a pak je jenom navést!

PRSA Moje prsa jsou opravdu mimořádně vzrušivá (prý i pro chlapy ;-), ale to nejrajcovnější místo je stejně trochu atypické, ne cucání bradavek, tahání za ně, kousání nebo bůhvíjaká masáž, nejlíp mě nastartuje, když mě milenec hezky dlouze olizuje pod nimi, v tom ohbí vespod, kde se dotýkají těla.

TAKÉ JAKO MMS

Anál
909 46 46 56

CHCEŠ MĚ MÍT U SEBE?
Pošli KODD PK11919

Atypická erotogenní zóna

VIVIAN

STÁHNI SI MĚ!
Pošli KÓD PK11917
(Podmínky a ceník na str. 3)

PODKOLENÍ

V tomhle jsem možná i docela originální, i když k foot-fetišismu mám daleko. Ale rozhodně se rozvibruju úplně nejvíc, jako struna, když mi partner zvedne nohu a olízne mi podkolenní jamku. A když mě zároveň zrovna docela tvrdě šoustá, takže mám kolena někde u uší, je „vymalováno" raz dva!

Magazín Leo pod záštitou
Ministerstva erotické kultury
uděluje

CERTIFIKÁT

ŠUKÁLISTA I. TŘÍDY

panu .....

za obdivuhodné a příkladné výkony na poli sexuálních aktivit v roce 2008

FOTO

VÝBĚR NEJVÝZNAMNĚJŠÍCH TROFEJÍ CERTIFIKOVANÉHO, KTERÉ PROKAZATELNĚ ZÍSKAL:

Zde může být vaše foto

Moc mě rajcuje hra na počestnou panenku, ze které se rychle vyklube dokonale zkažená holka. Strašně se mi líbí, jak je chlap vyvalenej, když mě někde pracně sbalí, odvede domů, svlékne do mého holčičího prádla z bílé bavlny, položí na záda a začne mě šukat – a pak to přijde. Chvíli vzdychám jako patnáctka, která ho tam má poprvé v životě.

Šukání s otočkou o 180 °

BLANKA

Potom ho najednou shodím, obrátím na znak a začnu na něm rajtovat jako při rodeu. Zahlásím něco jako „Tak a teď omrdám já tebe", během pěti minut ho přivedu na vrchol a ve finále sklouznu a vycucám ho do poslední kapičky!

Do pusy!
909 46 46 55

Morava:

25 letá, atraktivní dívka hl. finančně zajištěného muže do 60ti let, nejlépe zadaného, k občasným schůzkám. Zn.: Chci být hýčkána.

SMS: **POR MIRKA + text zprávy** na č. **909 55 30**

Volat můžeš na č. **909 556 666**-kód **49**

Východní Čechy:

Mám neukojené sexuální představy a můj manžel je nechce se mnou realizovat. Najde se odvážný muž? Jsem 29/164/58.

SMS: **POR JUDITA + text zprávy** na č. **909 55 30**

Volat můžeš na č. **909 556 666**-kód **17**

Praha, stř. Čechy:

Ahoj lásko, máš chuť si pořádně zadovádět? Už máš svého ptáčka krásně připraveného? Má kundička je děsně nenasytná.

SMS: **POR ALENA + text zprávy** na č. **909 55 30**

Volat můžeš na č. **909 556 666**-kód **19**

Celá Morava:

Atraktivní mladý milenecký pár, hledá páry, ale i samotné muže nebo ženy na sex. Zázemí máme, zdraví a diskrétnost podmínkou.

SMS: **POR DANA + text zprávy** na č. **909 55 30**

Volat můžeš na č. **909 556 666**-kód **42**

Západní Čechy:

Už delší dobu inzeruji, ale stále žádná odpověď. Hledám milence, který má rád sex a má na něj stále chuť (stejně jako já).

SMS: **POR ZDENA + text zprávy** na č. **909 55 30**

Volat můžeš na č. **909 556 666**-kód **65**

Celé Čechy:

Smyslná kočka se sexy tělem hledá muže a ženy, kteří by se na mně chtěli bezostyšně ukájet. Můžete si vymýšlet různé prasárničky.

SMS: **POR EDITA + text zprávy** na č. **909 55 30**

Volat můžeš na č. **909 556 666**-kód **71**

Provozuje TOPIC PRESS s.r.o., info@topicpress.cz, cena 30 Kč/SMS, 55 Kč/min. ilustrační foto

HRAČKY PRO DOSPĚLÉ

EROTIC STORE XXX

VIBRÁTORY již od 169 Kč
- ✓ gelové, plastové, kovové, latexové
- ✓ oboustranné, realistické, klasické i nadměrné velikosti
- ✓ vibrační, nevibrační, rotační, perličkové

VAGINY již od 199 Kč
- ✓ různé barvy, tvary, velikosti
- ✓ vibrační, nevibrační

PANNY již od 599 Kč,
PUMPY již od 299 Kč
VEŠKERÉ EROTICKÉ POMŮCKY již od 129 Kč
- ✓ análni kuličky, análni kolíky, dráždítka, S/M pomůcky, afrodiziaka, gely, oleje, erotické prádlo, latex, kůže

VŠE, CO SI JEN DOKÁŽETE PŘEDSTAVIT.
Součástí každého našeho obchodu jsou **PORNOKABINY** a videopůjčovny.

ADRESY PRODEJEN + otevírací doby:

EROTIC STORE XXX

PRAHA 1, Hybernská 38
Po-Pá 9.00-06.00 hod.
So-Ne 14.00-06.00 hod.
Tel.: 224 219 882
NOČNÍ PROVOZ!

PRAHA 8, Křižíkova 10/308
Po-Pá 9.00-21.00 hod.
So-Ne 12.00-21.00 hod.
Tel.: 224 816 587

OSTRAVA, Plavoruská 1504/8
Po-Ne 9.00-05.00 hod.
Tel.: 596 112 634 NOVÁ PROVOZOVNA
NOČNÍ PROVOZ!

LIBEREC, Rumunská 5
Po-Pá 9.00-21.00 hod.
So 11.00-21.00 hod.
Ne 11.00-21.00 hod.
Tel.: 485 100 086

BRNO, Plotní 27
Po-Pá 9.00-21.00 hod.
So-Ne 11.00-21.00 hod.
Tel.: 543 254 094

PSMS s.r.o., GRYF s.r.o., www.AHAINFO.cz, 50Kč/SMS, 46Kč/MIN. s DPH. Od 18 let.

909 464 662
šeptej mi prasárny

909 464 665
perverz sex expres

Naplácej mi na holou!
909 46 46 65
909 46 46 63
30 sekund EXXXPRESS
909 464 660

PSMS s.r.o./ GRYF s.r.o., 30, 50Kč/sms, 46Kč/min.

Celá ČR: Jsem blondýnka Diana a hledám učitele sexu. Na věku ani stavu nezáleží, na zdraví ano. Napiš mi sms vet tvaru: **5DIANA** + text a pošli na **909 0350**. Řekni si o nahatý fotky :-)

sms: 5DIANA na 909 0350

Provozuje TOPIC PRESS s.r.o., info@topicpress.cz, cena 30 Kč/SMS, 55 Kč/min.; ilustrační foto

GRYF s. r. o., www.AHAINFO.cz, 46Kč/MIN vč. DPH. Od 18 let.

MMS SEZNAMKA

PSMS s.r.o., P.O.Box 85, Praha 4, 50Kč/ SMS. Cena s DPH. Od 18 let.

TERRI

Na plný koule!

Měla jsem se narodit někde v tropech. Nejenom že miluju teplo, ale nejradši bych byla pořád nahá, od rána do večera. A taky bych mohla v jednom kuse pichat. Nevím, možná bych se měla vdát za podobně nadrženýho samce, ale ještě jsem takovýho nepotkala. I když si kvalitně zašukám ráno a večer, přes den se musím aspoň jednou svléknout, nechám si jenom tyhle svoje oblíbené kozačky a hladím se po celém těle, cucám si bradavky a laskám si kundičku prsty i svým vibrátorem. Jestli bych chtěla dva chlapy najednou? Zkusila jsem to a nebylo to špatný, ale stačí mi i jeden, když do toho jde „na plný koule" a dokáže mě fakt zaměstnat, abych nestačila vnímat nic jiného, než tu rozkoš. Třeba jsem nymfomanka, ale to mě absolutně netrápí. Mít jenom jeden orgasmus denně? To je prostě zoufale málo!

TERRI
Na plný koule!

909
464 661
Nejraději
ze všeho
polykám!

909 46 46 59
VOLEJ HNED!

KUNDIČKY ZE STŘÍBRNÉHO PLÁTNA

Rubrika internetových surfařů-onanistů dnes potěší zejména milovníky slavných kundiček, poprsí a zadečků, známých z kina a DVD. Máme pro vás unikátní tip na sajt s gigantickou sbírkou momentek všech vašich oblíbených movie stars v rouše Evině i v těch nejžhavějších akcích!

OBNAŽENÝ HOLLYWOOD

Je to zcela prosté, milý nadržený Watsone. Stačí zadat adresu www.celebritymoviearchive.com/tour/ a v tu chvíli se před tebou otevřou brány ráje každého celebritního voyeura. Čeká tu na tvé dychtivé oči přes pět tisíc kundiček s příslušenstvím, od sezonních hvězdiček až po ty nejokoukanější ultraznámé. Pokud si chceš připlatit, pak máš k dispozici i více než 290 gigabajtů čili přes tři sta šedesát hodin oživlých obrázků pečlivě vyzobaných ukázek ze všech filmů, kde se alespoň mihla slavná bradavka. Šetřílkové či sociální případy mohou i bez toho prosedět u monitoru třeba týden v kuse, protože zásoby bezplatných galerií jsou téměř nevyčerpatelné. Vybírat lze dvěma způsoby, buď podle prvního písmena příjmení vytoužené herečky (vhodné zvlášť pro ty, kteří si najednou nejsou tak docela jistí, jak se vlastně ta čúza píše) nebo podle názvu filmu – i zde stačí první písmeno a pak volba ze seznamu. Názorný příklad: Hledám modrookou exmanželku Charlieho Sheena, která své božské ceciny vybalila ve filmu Nebezpečné hry. Zadám ve spodní sadě abecedy první písmeno anglického názvu, tedy W jako Wild Thinghs, najdu jej v seznamu a kliknu buď přímo na něj, nebo na logo oka vlevo. Zobrazí se nabídka jmen všech hereček, které ve snímku něco sexy předvedly, v tomto případě tři, a prostým zkoumáním dojdu ke své favoritce. Pokud si ovšem vzpomenu, že se to lízátko jmenuje Denise Richards, označím rovnou R v horní abecedě, sroluji si ke sladké Denisce a mám na dlani všechny filmy, které by stálo za to vidět. Možnému zklamání z pouhých podprsenkových a kalhotkových záběrů se vyhnu průběžnou kontrolou kolonky Nude napravo, kde buď straší bledé No nebo se žlutě culí radostné Yes. Pak už zbývá jenom kliknout na očko nebo název příspěvku a tasit péro z gatí. Pro přeskok z použité star na novou se nemusíš klopotně vracet na úvodní sajt, znáš-li jméno své další oblíbenky-ně, stačí je natukat do bílého vyhledávacího řádku v záhlaví stránky a kliknout na Search – v tomto případě je třeba vyhledané jméno ještě rozkliknout na nabídku zařazených snímků. Vyhledávač dokonce spasí i ty, kteří si pamatují jenom křestní jméno a aspoň matně tuší tvar příjmení. Těm totiž vyhledá například všechny slavné holky jménem Kate, dokonce i včetně různých Yekaterin. Jenom pozor, určitě nečekej brilantně ostré fotky v high definition kvalitě. Jde o pouhé poloprofesionální screeny a pak, co bys taky chtěl, „za ty peníze"?!

Všechny uvedené adresy byly v době uzávěrky čísla funkční, došlo-li na nich později ke změnám, není to vinou redakce.

PRO ULTRALENOCHY • PRO ULTRALENOCHY • PRO ULTRALENOCHY

Pro někoho, zvlášť když se onanistickému surfování oddává noc co noc, je každý klik navíc utrpením, ovšem úplně bezpracně vám (polo)nahé celebrity stříbrného plátna na monitor prostě nenaskáčou. Jestli ale raději než hledat, kam kliknout, datlujete a spokojíte se s naším výběrem, poslužte si. Zde jsou naše oblíbené více či méně obnažené „hérečky":

Denise Richards (protože už o ní byla řeč a za hřích by stála bez debat)
www.celebritymoviearchive.com/tour/movie.php/4677

Keira Knightley (protože i malé kozičky mohou být sexy)
www.celebritymoviearchive.com/tour/movie.php/5647

Halle Berry (protože její sex s Billy-Bobem Thorntonem je nejdelší šukací scénou v dějinách kinematografie)
www.celebritymoviearchive.com/tour/movie.php/17991

Katie Holmes (protože když ji píchá Cruise, můžeme ji my aspoň očumovat)
www.celebritymoviearchive.com/tour/movie.php/2842

Teri Hatcher (protože má fakt dobrý kozy;-)
www.celebritymoviearchive.com/tour/movie.php/8323

Angelina Jolie (protože málokterá hollywoodská star je fakt tak těžce sexy)
www.celebritymoviearchive.com/tour/movie.php/1629

Pamela Anderson (protože proto!)
www.celebritymoviearchive.com/tour/movie.php/693

www.vymenymanzelek.cz ● www.pornoraj.cz ● www.lolitky.cz ● www.pornojizda.cz ● www.sexypanicky.cz ● www.vymenymanzelek.cz ● www.pornoraj.cz
LEO
909 464 663 Dívčí láska!
Pro starší 18 let. 48 Kč/min. WPL P.O. BOX 28, Přírenice. Tyto služby neposkytuje O2, T-Mobile a Vodafone.

Lesbické megadudy

LUCY (24)

DITA (25)

Klidně můžeme s rozhovorem počkat, až se oblékneš...
V pohodě, mně fakt nevadí být nahá, to už sis ostatně mohl všimnout ;-) Někdy doma chodím nahá celé dny, tedy když zrovna venku není pod nulou. Nejenom že mi to připadá přirozené, ale abych se přiznala, i mě to docela vzrušuje.
Rajcuje tě vlastní tělo?
Jo, nebudu zapírat. Klidně ti řeknu i to, že když jsem byla v pubertě, docela často jsem si to dělala před zrcadlem. Myslím, že je to v pohodě, říká se přece, že člověk by měl mít rád sám sebe.

MONIKA

Nejsem sice odborník na psychologii, ale já mít tvoje tělo, ojíždím se od rána do večera... Prozraď mi, proč sis jako rekvizitu vybrala to lano?
Hm, asi bych se musela trošku ponořit do svých erotických fantazií. A asi bych tam našla něco jako představu, jak mi to někdo dělá, když jsem bezbranná, spoutaná. Třeba takovýmhle lanem.

909 46 46 58
Píchej mě!

CHCEŠ MĚ NA DISPLEJI?
Pošli KODD PK11907
(Podmínky najdeš na str. 3)

Představuji si, jak jsem bezmocná

Takže něco jako bondáž? *Nevím, jestli až tak. Představa, jak mě někdo složitě fúru minut omotává a váže uzly, mě zase nijak zvlášť nevzrušuje. Ale být svázaná, třeba pěkně drsným chlápkem někde na lodi, je fajn.* **Mám takové tušení, že v tomhle čísle nebudeš sama, koho přitahuje sexuální fantazie s námořníkem. Co je na nich tak rajcovního? Extrémní nadrženost? Kvůli tomu snad nemusí chlap na moře, ne?** *Haha, to asi vážně ne... Nevím, je to asi takový prototyp drsnýho chlapíka. A ta nadrženost a představa, že s tím nebude dělat žádné cirkly, je taky dost zajímavá.*

LEO TV ZNOVU PŘEVÁLCOVALA VELETRH

Plameny, ruinující na podzim Průmyslový palác na pražském Výstavišti, si při vší hrůze vybraly (pro nás, sexuální maniaky) to správné křídlo a čtrnáctý ročník veletrhu Erotica Sex 2008 proběhl, jak měl. Včetně toho, že naše první česká erotická televize LEO TV opět všem vytřela zrak.

NEJLEPŠÍ MŮŽE BÝT JEN JEDEN

Veterána erotických tiskovin a tím pádem i veletrhů ani mamutí akce, jakou bezpochyby Erotica Sex je, už jen tak něčím nepřekvapí. A čekat, že ho na místě něco skutečně vyrajcuje, by bylo stejnou bláhovostí, jako čekat, že se zkušenému pornoherci postaví při pohledu na titulní stranu erotického časopisu. Ale koneckonců, nešel jsem na Výstaviště proto, abych se rajcoval, ale zhlédl novinky v oboru, zkontroloval, jak si povede při své reálné festivalové premiéře sestřička našeho vydavatelství, superúspěšná LEO TV, a podal vám o tom zprávu. O tom jsem měl jasno doslova během prvních pár sekund pobytu v hale. Nejenom že jsme měli tradičně rezervováno velmi výhodné místo hned při vstupu, ale to, co se odehrávalo v záři reflektorů na pódiu, lemovaném televizními obrazovkami, návštěvníkům veletrhu prakticky nedovolilo zhlédnout stánky ostatních vystavovatelů. Nejenom pomyslně – kdo by taky okukoval vibrátory, když mu ve výši očí nastavuje kundičku holka jako lusk – ale i fyzicky, protože nával kolem hvězd LEO TV byl takový, že se prostě dál projít nedalo.

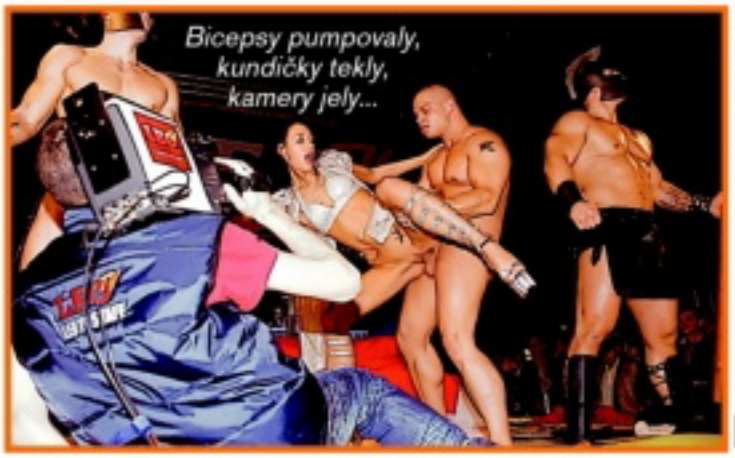
Bicepsy pumpovaly, kundičky tekly, kamery jely...

Prdelky, kam ses podíval...

NAFUKOVACÍ FUCKING MACHINE A BOŽÍ ZADEK

Nicméně slečny z naší televize už celkem znám, a tak jsem se přece jenom prodral nadšenými davy a šel omrknout zbytek výstavy, veden malou, leč nemrtvou nadějí, že by snad přece jenom ještě něco mohlo potěšit mé otřískané libido. A vida – tady jsem se aspoň lehce zasmál a na okamžik zamyslel: černá nafukovací matrace s pouty na zápěstí a kotníky a zvláštním výstupkem, z něhož trčí brutální vibrátor. Jakási „light" verze fucking machine, kterou lze složit do přihrádky běžné skříně, ovšem v akci zřejmě bohatě zastoupí nepoměrně dražší, těžší a složitější kovové mašiny. Hodíte neodbytnou holku na matraci, zapnete sucháče i vibrátor a jdete na pivo... O kus dál si můj zrak bezpečně přitáhla jedním slovem božská prdelka a záhy i její majitelka. Ano, asi bude něco na teoriích, že dlouhodobí zaměstnanci naší branže potřebují stále větší a drsnější stimuly pro své vzrušení, ale kašlu na teorie, ta holka měla nejenom vyholenou půlku hlavy, odhadem čtvrt kila piercingů, osm tetování a bradavky přelepené černou lepicí páskou, ale hlavně byla megasuperrajcovní!

Nella – největší dračice Leo TV

SOPKA JEŠTĚ NEVYHASLA!

Hned vedle klece, kde se omotávají špagáty soukmenovci výše popsané slečny, se vřele vítám s bývalými kolegy a s uspokojením konstatuji, že ten rok, co jsme se neviděli, jim na ujetosti neubral. Obejdu většinu stánků, abych zjistil, že na poli erotických pomůcek lidstvo od loňska nic revolučního nevymyslelo, podumám nad smyslem nabídky udělátek sloužících k masáži hlavy na erotickém veletrhu a zvolna pomýšlím na odchod. U našeho pódia ještě zjistím, že šéf Red Devils Mr. Erik je stále tak nadšený svou novou manželkou, že mi ji představuje už potřetí, letmo zaznamenám čerstvou hvězdičku LEO TV, která na první pohled vypadá sotva na patnáct, ochutnám „erotický" energy drink Tantra (nechutná špatně a má rozhodně sexy láhev) a balím kufry. Pár kroků před východem mi jakási holčina nabízí reklamní leták. Mrknu na něj. První česká škola svádění otevírá kurzy na rok 2009 – automaticky mě napadá, že je to ideální příležitost navázat krátkodobý mezinožní vztah. Obracím zrak zpátky ke slečně a JUPÍ! Po dvou hodinách zírání na gumové i živé vaginy, kozy všech tvarů a velikostí, prdelky, zadky i kufry a všechny myslitelné pohlavní akce se mi postavil při pohledu na absolutně obyčejnou, od hlavy k patě oblečenou, mrňavou blondýnku...

LECJAKÉ CHUTĚ

Na své si na loňském veletrhu tradičně mohli přijít všichni od běžných konzumentů domácí erotiky až po regulérní devianty nejrůznějších preferencí. Těžko říct, do které kategorie by se zařadil člověk, jenž si nechá za tři litry odlít prcinku své milované do sádry, ale ta možnost zde každopádně byla a nám z redakce nepřišla zase tak moc mimo mísu. Jenom bychom si výsledný artefakt nejspíš nevystavili doma v obýváku...

Sádrový odlitek na počkání

Někdy bych chtěl být objektivem kamery!

www.pornoraj.cz ● www.lolitky.cz ● www.pornojizda.cz ● www.sexypanicky.cz ● www.vymenymanzelek.cz ● www.pornoraj.cz ● www.lolitky.cz ● www.pornojizda.cz
909 464 655 Vykrop mi škvírku!

LETICIE

Nejjednodušší představa je, že ženská v brýlích a ještě k tomu s vlasy do drdolu nebo ohonu je učitelka. Že tě to taky napadlo jako první? A víš co? Trefil ses. Opravdu učím na gymplu, a abych naplnila i zbytek tvých klasických fantazií, řeknu ti po pravdě, že jsem už taky jednoho kluka naučila něco víc než základy informatiky. Ano, ošukala jsem sedmnáctiletého klučinu, který na mě celé hodiny koukal tak jasným a výmluvným pohledem, že jsem prostě neodolala.

Nejen učitelka informatiky

909 46 46 65
Nečekej, volej a cákej!

Nejen učitelka informatiky

Jednou, když jsem jeho třídu měla poslední odpolední hodinu, se „nenápadně" ve třídě zdržel – pravda, já jsem taky zrovna nikam nespěchala. Přišoural se ke katedře, zase tak zíral, tak povídám: „Copak? Ještě něco potřebuješ?"

CHCEŠ MÉ MÍT V MOBILU?
Pošli KODD PK11925
(Podmínky najdeš na str. 3)

LETICIE

On jenom kývnul a pak už to jelo docela rychle. Cucal mi prsa, lízal kundičku, já mu prohnala ten jeho napružený klacek a pak jsme šoustali, až padaly knihy ze stolu. Dodnes si to někdy představuju, když si ji honím tímhle robertkem. A taky si ještě někdy zavoláme a onanujeme spolu po telefonu...

Možná jsi už slyšel, že holky z Indie jsou jedny z nejlepších milenek na zeměkouli. Možná ne, každopádně tě o tom přesvědčím.

Polibek bohyně
INDIE

Po lehkém, ale speciálně kořeněném jídle a pár hltech našeho tradičního nápoje kashay ti předvedu svůj ohnivý striptýz, a kdyby ti po něm náhodou ještě nestál jako obelisk, předvedu ti, čemu říkám Polibek bohyně Kálí. Přivedu tě rty na samý okraj exploze, ale tu ti nedovolím, ta musí skončit někde úplně jinde! Vsadím se, že uhodneš kde...
SHREYA

909 464 658
Jsem na tebe nadržená!
Pro starší 18 let. 46 Kč/min. WPI, P.O. BOX 28.
Příhonice. Tyto služby neposkytuje
©_T-Mobile a Vodafone.

CHELSEA

Hele, chlape, tak na rovinu. Jestli k rozhicování svýho krocana potřebuješ rafinovaný sračičky, jako nabízí ta lasice na protější stránce, ani se u mě nezdržuj, tomu já nehovím. U nás v Bronxu okolo toho neděláme žádný tanečky. Když se klukovi chce pořádně si zabouchat, přijde ke mně, plácne mě přes můj tvrdej černej zadek a řekne: „Hupnem na to, kočko?" A když mám náladu, nechám si vyndat ty svoje parádní dudy, tam dolů pustím jeho nabušenýho ptáka a už to svišti...

BESTIÁŘ

ANDÍLEK
(TAK TROCHU PADLÝ)

Neexistuje pro ni lepší charakteristika, než že se tváří jako neviňátko. A sotva si dráždivě pomalu a jakoby tuze nesměle sundá všechno to rajcovní prádýlko, které dosud schovávala pod panenkovskými šatičkami, vyklube se z ní ten nejzvrhlejší a nejnadrženější ďáblík pod sluncem. Je to zkrátka padlý anděl.

typické znaky: blankytná kukadla, blond kudrny
oblíbená pomůcka: největší dildo v okruhu pěti kilometrů
největší erotogenní zóna: ona sama je jedna velká erotogenní zóna
preferovaná technika: dlouhé, rafinované svádění a pak hustá palba
nejčastější poloha: na zádičkách s nohama do praku
potřeba sexu: předstírá minimální, v reálu je maximální
tohle je: Lucie z Prahy 4

Ty mě chceš fotit nahou a v takhle hanbatých polohách, jo? Já nevím, to je takový divný...

Ale jo, zadeček ti ukázat můžu, i když z toho mám takový zvláštní pocit... Ještě jsem se takhle nikdy chlapovi nepředváděla, víš?

Ach, ježiš, tohle je strašně nemravný, ale moc mě to vzrušuje! Páni, takhle mokrá jsem ještě v životě nebyla!

Nechápu, co jsi to se mnou provedl, ty zvíře, ale cítím se jako někdo úplně jiný. Teď bych klidně vyhulila dva chlapy najednou, sleduj! Takhle bych si jejich ocasy narvala do pusinky...

Cítím se jako ta nejnadrženější čubka. Co ještě děláš s tím foťákem? Zahoď ho a pojď ke mně, vytas to svý péro a zmrdej mě jako zvíře!

České buchty SEZNAMKA

Soukromá - 100% diskrétní seznamka pro naše čtenáře: Dívky a ženy, které nechtějí nic jiného, než kvalitní sex a vědí, že naši čtenáři jim ho poskytnou!

Jak odpovědět na inzerát?

Pošli vyhlídnuté holce sms ve tvaru: **CB** a **ČÍSLO** a tvůj text na číslo **909 0350**.

Milé čtenářky: NOVINKA! Svá fota můžete zasílat zdarma! Napište MMS ve tvaru: CB a Váš text, přidejte Vaše foto, souhlas k tisku a pošlete na 607 635 102!

VZOR: CB 436332 Ahoj, jsem Honza a hledám milenku, ... a pošli na 909 0350

♥Hledám muže s velkým :-) z Brna a okolí, který miluje sex, jakýkoliv :-). Jsem sympatická baculka,28 let, svobodna. Doufám,že brzy najdu a zajdem na kafe. **CB 828141**

♥Chceš zkusit nějaké S/M praktiky a nemůžeš najít žádnou dominantní ženu. Jsem atraktivní domina Sára a mám ráda netradiční praktiky všeho druhu, hlavně bičování **CB 828142**

♥Ahoj, jmenuji se Sandra, je mi 24 let a hledám milého a sympatického kluka nejen na sex. Bydlím ve Zlíně. Blondýnka, 170/ 66. **CB 828144**

♥Jsem 18 letá Kristinka a hledám učitele něžného mlsování. Jsem nezkušená ale ne stydlivá. Teprve poznávám své tělo a začalo se mi to líbit. **CB 828143**

ODPOVĚĎ: napiš: CB + číslo a odpověď a pošli na 909 0350

♥Ahoj, jmenuji se Zuzana, je mi 36 let a ráda bych se seznámila s mužem, který má rád orální sex. Jsem dost vyvinutá a náročná. **CB 828145**

♥Chtěla bych se úplně oddat vášni, vzrušení. Jen hledám proto vhodný protějšek. Jestli se chceš do to vrhnout se mnou tak mi hnedka napiš, těším se. Liberec. **CB 828147**

♥42/170 sympatická z Jižních Čech hledá pro vážné seznámení inteligentního muže středního věku. Miluji sex! **CB 828146**

♥Nečekám vyznání lásky, nechci aby jsi mně blázni těma kecama jak mě miluješ, chci jen pořádně ošukat mojí prcinku a análek. Tak na nic nečekej a hned piš! **CB 828148**

♥Jsem možná malinko ošklivá, ale za to jsem prý šíleně šikovná v orálku a dokážu být i pořádná divoška. Tak co troufneš si na mně? Jsem ze Zlína, tak piš. **CB 828149**

♥Kdo schladí moje rozpálené tělíčko a hlavně kundičku, která je teď pořád hodně vzrušená? Miluju jazýček a taky ho umím používat. Najdu muže, který mě uspokojí? **CB 828150**

♥Nechci být nepolíbena panna, je mi 20 let a možná i kvůli tomu, že jsem malinko výběrava jsem zatím neměla možnost prožít krásný sexíček. Havlíčov a okolí. **CB 828151**

♥Baterie v robertku jsou vybité, žádný chlap na blízku. Proto hledám chlapa s velkým ch, který může kdykoliv, potřebuji to! Najdu tě?? Je mi 26 let a jsem žhavá. **CB 828152**

♥Ahojky, jsem moc nadržená, 31 letá brunetka s velkýma kozama. Hledám kocourky, co mě pořádně opichaj. A kterým ho můžu pořádně vykouřit. Nejlépe Bruntálsko. **CB 828153**

♥Dokážeš uspokojit 37 letou, 172 cm vysokou, obyčejnou brunetku? Mám ráda i netradiční praktiky, třeba foot fetish, piss atd... Líbilo by se ti něco podobného? **CB 828154**

♥Jsem rozvedená, hledám jen občasný, ale kvalitní sex. Máš rád baculky? Chceš poznat vášeň a krásné mazlení? Nebudeš to chtít už nikdy jinak. Tak se ozvi. **CB 828155**

♥Jsi muž co neztrácí čas zbytečnými řečmi a chceš si užít skvělý sex, mazlení, oboustranný orál? Pak jsem tady já Martina, 29 let, pojď si se mnou prožít vášeň. **CB 828156**

♥Zrzka z Tábora, 25 / 172 /56, hledá touto cestou kluka pro hezké intimní chvilky ve dvou. Pokud jsi i ty sám a chceš to změnit, tak se mi zkus ozvat. Jarmila **CB 828157**

♥Ahoj, jsem Marta, 21 / 165 / 52, z Brna, momentálně sama a toužím z nedostatku příležitosti poznat touto cestou kluka k intimním hrátkám. Zkušeností moc nemám. **CB 828158**

♥Hledám muže do 60 let, jsem už přes dva roky vdova a samota mě žije. Já jsem 52 letá, mírně baculka, měřím 170 cm a jsem z Havlíčkova brodu, těším se na sms. **CB 828159**

♥Ahojky, hledám mladého, inteligentního muže, který ví co od života očekává a dokáže být také i věrný. Jestli takový muž ještě je tak ať mi napíše. Těším se. **CB 828160**

♥Ahoj, je mi 31 let, jsem rozvedená, hledám pohodového přítele nejen na sex, ale taky na procházky a různou zábavu. Můžeš být i mladší. Jsem Klára z VČ. **CB 828161**

♥Jsem sice vdaná, ale nevyužitá. Hledám přítele na úrovni, který mi to pěkně udělá 2 - 3x týdně. Já Blanka, 34 let, 167 cm, 67 kg, blond, modré oči, prsa čtyřky. **CB 828162**

♥Ahojky, jmenuji se Iveta a hledám si milence z okolí Prahy, já jsem ze Slaného a už mě bolí ruka jak si to musím pořád dělat sama, přitel na mě nemá čas. Pa **CB 828163**

ODPOVĚĎ: napiš: CB + číslo a odpověď a pošli na 909 0350

♥Náruživá tmavovláska, 22 let, 183 cm, sportovní postavy hledá kamaráda pro erotické schůzky. Měl bys být sympaťák, lehce dominantní a pokud možno od Znojma. **CB 828164**

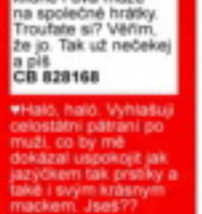

♥Jsem normální mladá holka, která to má prostě ráda, proto hledám jednoho a klidně i dva muže na společné hrátky. Troufate si? Věřim, že jo. Tak už nečekej a piš **CB 828168**

♥Haló, haló. Vyhlašuji celostátní pátrání po muži, co by mě dokázal uspokojit jak jazýčkem tak prstíky a také i svým krásným mackem. Jsem?? Věřim, že jo. **CB 828165**

♥Ahojky hledám možná právě tebe, který bude pro mě vášní, uspokojením a ja pro něj také. Jsem z Ústí nad labem, je mi 27 let, měřím 169 cm, a prsa č. 4. Čekám. **CB 828166**

♥Hledám něžného, romantického, tolerantního kamaráda, přítele nebo milence pro nezávazný, ale trvalejší vztah. Mám ráda orál, 69, anál a ráda střídám polohy. **CB 828167**

♥Hledám příjemného, milého a sympatického přítele do nepohody. Jsem už delší dobu sama a sex mi prostě chybí. Auto a byt mám, ale ty mi tu scházíš. Kde jsi??? **CB 828169**

♥Hledám muže, kterýho už nebaví stereotypy a rád by alespoň na chvíli vyboči ze stereotypu. Jestli takový je ať mi tedy napíše a můžeme to spláchat spolu. ;) **CB 828170**

♥Ahoj, jsem mladá erotický založená dívka a hledám partnera na nezávazné, občasné schůzky naplněné dráždivým, vášnivým a případným sexem. **CB 828171**

♥Ahojky, čekala jsem, že když se vdám tak už nebudu mít potíže se sexem ale zdání někdy klame. Tak hledám milence jen na sexíček. Plzeňsko **CB 828172**

PSMS s.r.o., www.AHAINFO.cz, 50Kč/SMS vč. DPH. Od 18 let

MIMO MÍSU

DRUHÁ KŮŽE

Latex přilne k tělu jako druhá kůže, dokonale kopíruje tvary, nejdříve rozpálenou kůži zchladí a pak se zevnitř zahřeje na „provozní teplotu". Je fascinující a sexy, hebký na dotek, dráždivý při nošení a pro submisivní jedince na těle dominy nebo pána něco jako královský hermelín.

Kůže k domině patří jako ocas do frndy.

SEX NEJEN PRO ÚCHYLY

Prádlo a oblečení z latexu není zdaleka jenom výsadou vyznavačů BDSM. Vyprávět nebo číst o pocitu, který zažijete, když obepne vaše nahé tělo nebo přes něj přejíždíte dlaněmi na těle partnerky, je stejně marné, jako snažit se popsat pocity při orálním sexu. Latex prostě musíte zažít na vlastní kůži. Jenom totální sexuální zabedněnec hází ty, kteří si sex vylepšují pomocí latexu, do jednoho pytle s úchyly. Navíc do pytle, označeného „kůže-guma-igelit". U výrazněji vybočujících jedinců se jistě najdou fandové všech zmíněných kategorií, ale stejně tak narazíte na „čisté kožeňáky", milovníky gumy, latexu nebo igelitu. A když už je o něm řeč, je třeba si uvědomit, že sex ve spojení s igelitem vůbec nemusí znamenat jenom nebezpečné strangulační praktiky s pytlíkem na hlavě. Zkusili jste někdy partnerku omotat tenkou balicí

fólií, která se například ve skladech používá k balení zboží na paletách? Nepředpokládáme, že Leo čtou zabedněnci, a proto vítejte ve světě hladkých, lesklých těl, klouzavých doteků a rafinovaných otvorů na těch správných místech.

LESKLÉ MILENKY

Latex je zatraceně sexy. Na internetu nebo v kterémkoliv z časopisů našeho vydavatelství jste už chtě nechtě museli narazit na fotky neskutečně svůdných dívek, upnutých v černých nebo červených kombinézách. Kdykoliv si vybavíte běžnou S/M scénu, vybaví se vám zároveň latex. Toužíte poznat, co na něm všichni mají? Hlavní vtip je v tom, že nemusíte mít postavu pornstar ani být S/M-typ, latex vás uspokojí sám o sobě. Z boubelaté maminy čtyř dětí vymodeluje elegantní bohyni sexu, ze štíhlé holčiny udělá mučivě přitažlivou mimozemšťanku. Nikdo vás nenutí hrát si na „úchyly", upnout se od hlavy k patě do gumy, nasadit plynovou masku a příslušnými

SEX KONTAKT

Napiš sms ve tvaru: JMÉNO a Tvůj text a pošli na 909 0350

Příklad: **MART14** Ahoj, jsem Honza, máš čas v pátek? A odeslat na **909 0350.**

♥ Hledám kluka s dlouhým ocasem. Nic mi není cizý. Jsem z Ptzně. Je mi 25. **MARIE25**

♥ Jsem možná už trochu starší, ale nadržená jsem jak za mlada. Napiš mi! **RUZ48**

♥ Mám moc pekně tělo a stejně jsem sama. Nepracuji a mám dost času celý den... **ZUZU39**

♥ Je mi 22 a nemám moc zkušeností. Na tvém věku mi nezáleží. Požadují zdraví. **LENK22**

♥ Zřejmě jsem nymfomanka, každopádně jsem teď bez chlapa. Jsem z vesnice. **ROMA23**

♥ Hledáme 1 a více kluků na orgie, nejlepé u vás. Je nám 19 a máme zájem jen o mladé kluky. **LENKY19**

♥ Martina, 24. Zklamaná rozchodem chci se naplno věnovat sexu. Pište mi. **MART24**

♥ Jsem neukojitelná a hledám odvážlivce co mě zvládne! Bydlim v Liberci. **IVA33**

PSMS s.r.o., P.O.BOX 68, Praha 4, 50Kč/sms.

Je trochu násilnická, animální, přitažlivá...

otvory si ještě strkat do těla hadice. Jenom zkrátka obměňte erotický šatník. A uvidíte. Starší sestřenka latexu, guma, je pro některé jedince samostatnou kapitolou. Pláštěnky, gumová prostěradla, pleny, plynové masky ve všech možných tloušťkách a odstínech od žlutě čiré až po fialovou jsou neodmyslitelným doplňkem klinik- a bizarr- sexu. Můžete se ale setkat i s extravagancemi, které vám skutečně vyrazí dech. Například s lidmi, kteří se nechávají nazí vakuově „zabalit" do obrovských čtvercových pytlů ze silné gumy.

BACHA

Při hrátkách v latexu vám hrozí snad jen zpocení, případně zapaření a následné podráždění kůže, pokud v něm zůstanete příliš dlouho. Vzhledem k tomu, že je neprodyšný, je třeba zvýšené opatrnosti při používání přiléhavých overalů v kombinaci s maskou a rukavicemi – při delším pobytu v teplém prostředí může celkem snadno dojít k přehřátí organismu.

JDETE DO TOHO? ● JDETE DO TOHO?

Latexové prádlo a obleky mají především tu fantastickou vlastnost, že i z rozteklých špeků zformují aerodynamickou sexy postavu. Máte-li doma vysportovanou lasičku, můžete začít něčím menším, i tanga (od 1000 Kč) udělají svoje. Pak už můžete rovnou přidat top čili bolero (třeba model se vzrušujícími otvory pro bradavky za 1300 Kč) nebo superelegantní rukavice nad lokty za 1500 Kč. Méně štíhlou dámu vylepší podvazkový pás (1200 Kč), minišaty (1800 Kč) nebo minišaty s úpony na podvazky (2000 Kč). Pokud se vnořite do latexu jako atributu S/M her, přidejte

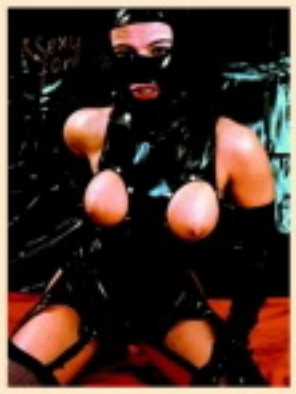

masku s otvory pro oči (750 Kč), případně slipy s otvorem na penis (990 Kč). Muži-maximalisté sáhnou po celých šortkách s otvorem (1400 Kč), minimalisté po návleku na penis, resp. šourek (440 Kč). Uvedené ceny jsou orientační a platí většinou v internetových sex shopech.

Militantním lesbičkám sluší obzvlášť...

ze kterých vede jenom hadička s přívodem vzduchu, a následně jsou zavěšováni do jakýchsi výstavních rámů. Jiní našli zalíbení ve speciálních gumových skafandrech, které lze libovolně nafukovat, takže se stávají s trochou nadsázky něčím na způsob živých maskotů firmy Michelin (většinou ovšem v černé barvě – a nepůsobí zdaleka tak roztomile).

NETRADIČNÍ ORGASMUS

Ruku na srdce, ani v jednom z výše uvedených příkladů si nikdo v naší redakci neumí důsledně představit jakýkoliv sexuální akt, ale co neznáme z vlastní zkušenosti, nebudeme rozhodně odsuzovat ani kritizovat. Jako fetiš funguje pochopitelně i neopren. Známý autora tohoto článku, rekreační potápěč, nemůže být zřejmě nazván deviantem, ale o své zkušenosti se souloží chvíli poté, co se s přítelkyní vynořili z mořských vln, mluvil se šibalskou jiskrou v oku. Ať už sexuální nadšenec napasuje své tělo do latexu, gumy, laku nebo ho obepne třeba Lycrou, společný jmenovatel je zřejmý – sevření, pocit druhé, nové, jiné kůže, jisté odosobnění a určitě jedinečný zážitek. Není třeba pochybovat, že orgasmus v takové podobě bude přinejmenším netradiční.

Latex a lak, varianty pro „měkčí" typy

Guma-kůže-igelit? Nevíš, o čem mluvíš, brouku!

909 46 46 56
Hluboko do krku!

SANDRA

Je mi něco přes třicet a řeknu ti na rovinu, teď si teprve užívám. Miluju mladý kluky. Zralí chlapi jsou sice fajn, protože už ledacos umí, ale já si vychutnávám ty svoje bejčky a nedám na ně dopustit.

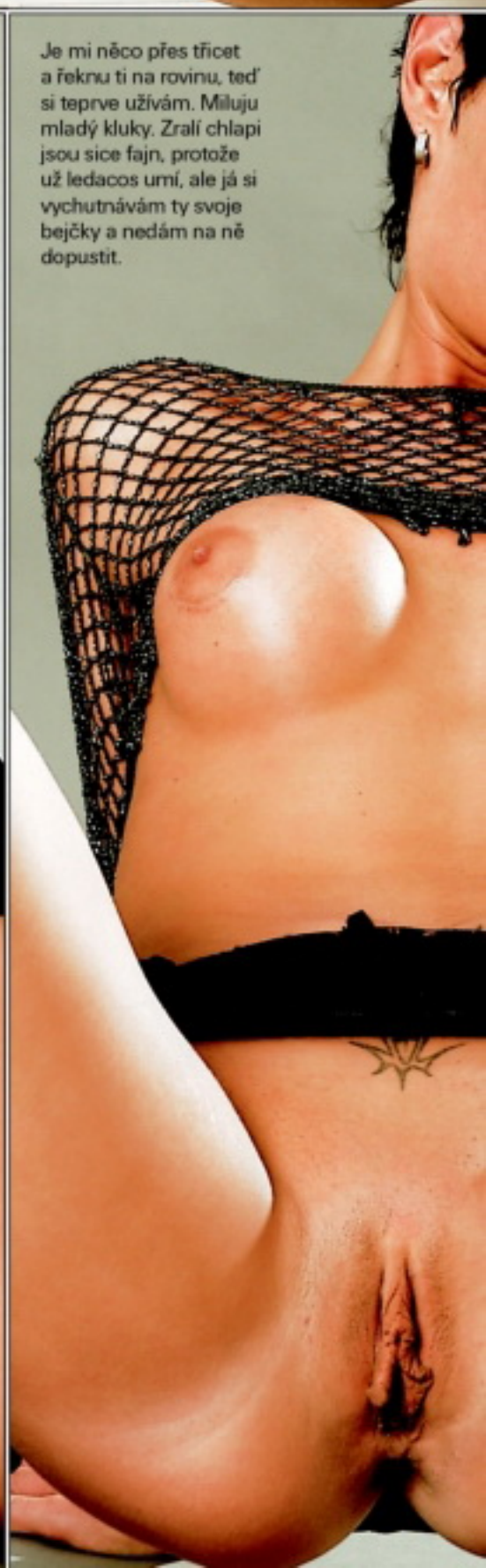

Zbožňuju, jak jsou věčně nabušení, nedají se ani náhodou utahat a taky nepotřebují skoro žádné přestávky. Hodně mě baví je zaučovat a názorně jim předvádět, co všechno mi dělá dobře. Chceš vědět, co to je? Pořádně prolíznout mou vlhkou píču, zmáčknout kozy a pak to do mě naprat a bušit jako sbíječka. Nikdo mi nevěří, kolik mi je, prý ji mám těsnou jako holka. Není divu, vždyť taky pilně trénuju, když tedy zrovna nešoustám s nějakým mladým, nadrženým klučinou!

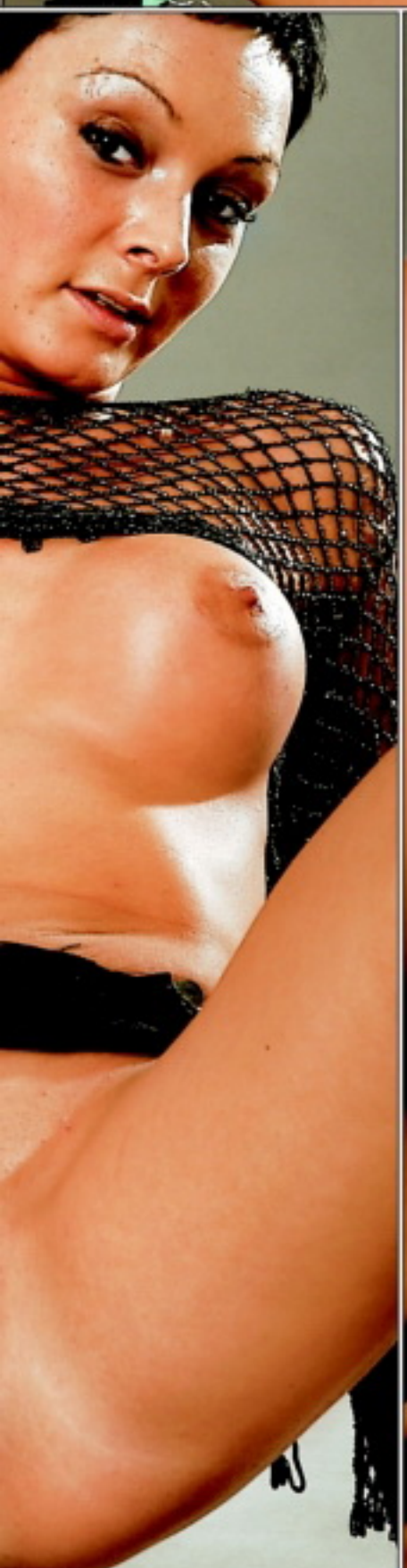

Pořádně prolíznout, zmáčknout...

PORNO MOBIL

Získej do svého mobilu

24 videí a 40 fotek

– pošli SMS ve tvaru **MPC** na číslo **909 99**
a každý týden obdržíš 6 videí a 10 fotek

každý měsíc!

PORNO MOBIL

Cela CR: Ahoj jsem 33 leta, 173 cm, vysoka, 63 kg vazim, hledam pritele k vasnivym sexi hratkam stihle postavy od 25 let do 55 let, nejen pro jednu noc. Napis mi sms ve tvaru: **SABI19** a tvuj text a posli na **909 0350.**

Napiš: SABI19 na č. 909 0350

Vycákej se do mě!!!
...cákej
..cákej
.cákej
909 464 665
živě!

909 464 656
hard sex * piss * sm

valerie
909 46 46 62

volej klárku!
anální darovánky
909 46 46 60

Hledám touto cestou senzibila, aby poznal, co se mi honí hlavou, nemusela si o to říkat a taky by už věděl všechny mé touhy a přání. To by se mi líbilo a po tom toužím velice.

Pošli mi **SMS** ve tvaru:
ZDENA38text
na číslo **9090330**

PSMS s.r.o., P.O.BOX 68, Praha 4, 30Kč/sms; info@premiumsms.cz

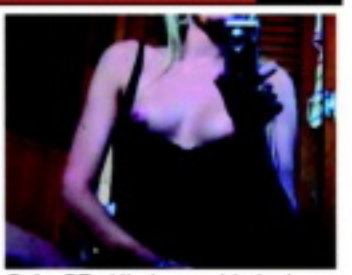

Cela CR: Hledam pohledneho a sikovneho pritele od 25 do 35 let nejen na sex. Jsem svobodna, drobnejsi postavy s pekne upravenou kundickou. Napis mi sms ve tvaru: **EVA9** a neco o sobe a posli na **909 0350.** Bydlim sama!

Napiš: EVA9 na č. 909 0350

Cela CR: Chci pekneho macika na krasny sex. Moc rada kourim a pak te paradne ohobluju svoji mokrou picou. Napis mi sms ve tvaru: **RENCA13** a tvuj text a posli na **909 0350.**

Napiš: RENCA13 na č. 909 0350

volej
honem
ruchně
volej
hned
909 46 46 63
živě!

PSMS s.r.o., GRYF s.r.o., www.AHAINFO.cz, 50Kč/SMS, 48Kč/MIN. s DPH. Od 18 let.

909 46 46 56
SEXTREM + LATEX
volej a
dávej, dávej
909 46 46 65
živě!

Velice ráda se směju a vůbec bavím. Hledám proto stejně smýšlejícího muže a to nejen na společenské akce, ale hlavně po nich. Miluji totiž mimo jiné, také chuť muže.

Pošli mi **SMS** ve tvaru:
HANULKA38text
na číslo **9090350**

PSMS s.r.o., P.O.BOX 68, Praha 4, 50Kč/sms; info@premiumsms.cz

Cela CR: 26 leta, 167 cm, prsa c. 2, hleda poradne nadrzeneho a dost vyspeleho muze na poradny sex. Bohuzel momentalne nikoho nemam a tak jsem zvolila tuto cestu. Napis: **STELA10** a tvuj text a posli na **909 0350.**

Napiš: STELA10 na č. 909 0350

Prima nova HBO CS film film+ XXX Spektrum GALAXIE sport CS mini ČOKO Z1 TA3 STV1 STV2 cinema FILM BOX
LEO TV
100% kvalita obrazu
100% pokrytí signálem
stačí si jen vybrat ...
EUROSPORT
sp5rt
Česká satelitní televize
GITAL, s.r.o., Pod Hájkem 1, 180 00 Praha 8, e-mail: info@gital.cz, infolinka 848 100 848
www.gital.cz

CO VÁS ČEKÁ V PŘÍŠTÍM ČÍSLE:

BEST OF PORNSTARS

Ať nám nikdo netvrdí, že ho v péčku rajcují všechny holky stejně. To může prohlásit jen beznadějný nadržence – každý jen trochu sofistikovaný honič má své favoritky a nejspíš mezi těmi největšími hvězdami pornonebe. Přiště vám nabídneme výběr těch nejzářivějších!

MELOUNY, BALONY, MEGACECKY

V rubrice Dobrá adresa najdete odkazy na stránky, zasvěcené těm největším ozdobám dámských hrudníků. Kozáci a náraznikáři, kteří jste už prosurfovali nejednu noc při honbě za těmi nej melouny, startujte počítače a nezapomeňte na zásobu papírových kapesníků!

MILENKY NEŽIVÉ A V BEZVĚDOMÍ

Někoho rajcují modelky v našem časopise, někomu se postaví (resp. zvlhne kundička) při pohledu na spící holčinu, figurínu ve výkladní skříni nebo na robota s kovovým robertkem místo penisu. Sexuální partner „bez vědomí" je hlavní kategorií neobyčejně propracovaného fetiše.

EROTICA SEX 2008 OBRAZEM

Znáte to, jsou situace, kdy jsou slova beznadějně neúčinná, máte-li popsat opravdu nadstandardní zážitek. Veletrh Erotica Sex 2008 loni na podzim takovým určitě byl, a proto vám po reportáži klasické přineseme v příštím čísle ještě čistě obrázkovou – máte se na co těšit!

JARNÍ SEXUÁLNÍ ŠÍLENÍ PŘEŽIJETE JEDINĚ S MAGAZÍNEM LEO!

Celá ČR: Je mi 36 a jsem veselá baculka s ohromnými prsy. Už dlouho jsem se neseznámila s někým a tak to zkoušim touto cestou. Sex mi velice chybí. Napiš mi sms ve tvaru: **17ZUZA** a tvůj text a pošli na **909 0350**. Odpovím obratem. Určitě se domluvíme. Napiš si o ostřejší fotky!

sms: 17ZUZA na 909 0350

Celá ČR: Ahoj, tady je konečně rozvedená, zralá a zkušená žena ze Stř. Čech. Jezdím často po republice a hledám tě, ať jsi odkudkoliv. V sexu se nebráním ničemu. Ráda i zaučím. Napiš mi sms ve tvaru: **8VLASTICKA** a něco o tobě a pošli na **909 0350**. Odpovím všem a můžeme se domluvit na výměně MMS.

sms: 8VLASTICKA na 909 0350

Celá ČR: Ahoj, hledám někoho na příležitostný sex. Je mi 27 let, jsem drobnější postavy, mám blond vlasy a modré oči. Mám spousty erotického prádlo. Pokud máš zájem pošli mi sms ve tvaru: **2EVA** a tvůj text a pošli na **909 0350**. Když si pěkně řekneš pošlu ti foto jak si to dělám v koupelně!

sms: 2EVA na 909 0350

Celá ČR: Čau, jsem Sandra. Ráda se svlékám a předvádím, ale teď právě nemám pro koho. Uvítám u sebe doma kohokoliv, kdo se staví. Jsem pro každou špatnost! Líbuju si v análu, orál ti udělám až do konce. Napiš mi sms ve tvaru: **7SANDRA** a něco o sobě a pošli na **909 0350**. Obratem za tvoji sexy sms pošlu každému svoje sexy MMS.

sms: 7SANDRA na 909 0350

Celá ČR: Rozvedená blondýna, baculka, velká prsa. Hledám náruživého chlapíka do 55ti let se smyslem pro humor. Jsem zajištěná, takže bez. fin. závazků. Napiš mi sms: **21LUCA** a připiš scénář našeho setkání a pošli na **909 0350**. Za pěkné návrhy pošlu foto a pak se domluvíme co dál :-)

sms: 21LUCA na 909 0350

Celá ČR: Ahoj, jmenuji se Vlasta, a jsem prsatá nadržená blondýna. Už půl roku jsem bez sexu a jsem tak nadržená, že bych pro TO udělala cokoliv. Prosím napiš mi sms ve tvaru: **24VLASTICKA** a kdo jsi a odkud jsi a pošli na **909 0350**. Fotky pošlu pouze výměnou za tvoji MMS!

sms: 24VLASTICKA na 909 0350

Jsem sice vdaná, ale občasnému zpestření svého sexuálního života s diskrétním mužem nebo i párem se nebráním. Nejlepší kontakt je SMS na č. **909 03 50**, kde pište **ALENKA28** a pak **text zprávy**. Ozvu se sama a brzy!

Zajišťuje PSMS s.r.o., P.O.BOX 68, Praha 4. Cena 50 Kč/SMS. Pro starší 18 let.

POSLOUCHEJ naši šukačku!

909 464 660

WP1, P.O.BOX 28, Průhonice. 46 Kč/vte. Pro starší 18 let. Tyto služby neposkytuje O2, T-Mobile a Vodafone.

Miluju orální sex a jsem celá nedočkavá na dráždění tvého jazýčku. Ozvi se jdeme na to. Napiš mi SMS ve tvaru **LEO DANA** + tvůj text na **909 55 30** nebo **volej - můj tel. je 909 55 66 66 kód 2**

Chci si užít a za mimou úplatu mě můžeš mít. Napiš mi SMS ve tvaru **LEO DITA** + tvůj text na **909 55 30.**

Nebo zavolej **909 55 66 66, kód 69**

Hl. zkušeného muže na sex. T.: 909 556 666 kód 74

Provozuje TOPIC PRESS s.r.o., info@topicpress.cz, cena 30 Kč/SMS, 55 Kč/min.; ilustrační foto

MMS SEZNAMKA

Celá ČR: 35/162/59. Ahoj! Jsem stále volná, ale nehledám nic vážného, jenom víkendový sex u tebe, nebo u mě, oboji možné. Všechno je možné. Napiš mi sms ve tvaru: **35ILCA** + něco o sobě a pošli na **909 0350**. Pošlu foto! Ráda zkoušim nové hračky. Těším sem.

sms: 35ILCA na 909 0350

Morava: Tereza, svobodná 20/164/55. Hledám kamaráda, milence a možná i přítele. Pozveš mě na skleničku?? Pošli mi sms: **8TEREZA** + něco o sobě a pošli na číslo: **909 0350**. Odpovím hned a pošlu sexy fotky, když si řekneš! Bydlím v Brně. Mám ráda vulgarity při sexu.

sms: 8TEREZA na 909 0350

Celá ČR: Ahoj, možná že vypadám trochu jako modelka, ale jsem úplně normální holka z paneláku na konci města. Jsem čerstvě rozvedená a hledám záskok. Napiš mi sms ve tvaru: **ZDENA5** + tvůj text a pošli na **909 0350**. Fotky pouze výměnou za tvé. Léto bylo bez sexu - napiš rychle.

sms: ZDENA5 na 909 0350

Celá ČR: Jsem mladá samička z vesnice. Je mi 23 a říkej mi Otýlka. Hledám chlapa od 20ti do 55ti let k návštěvám u mě, nebo u tebe. Napiš mi sms ve tvaru: **29OTYLIE** a připiš scénář schůzky a pošli na **909 0350**. Když se mi bude líbit pošlu foto! Mám ráda šukáníčko do prdelky..

sms: 29OTYLIE na 909 0350

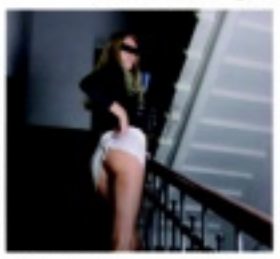

Celá ČR: Jmenuji se Tereza a jsem mladoučká a štíhloučká a hledám zkušeného pána, kterému splním jeho přání. Napiš mi sms ve tvaru **TEREZA15** + tvůj text a pošli na **909 0350**. Ozvu se hned a pošlu ti fotky na mobil, výměnou za tvé.

sms: TEREZA15 na 909 0350

Celá ČR: Jsem Ivana a jsem nezkušená. Chtěla bych zralého a pěkného chlapa, který má auto. Napiš mi sms ve tvaru **13IVANA** + tvůj text a pošli na **909 0350**. Řeknem si, jestli za mnou přijedeš, pošlu fotky ať to vidíš také! Můžeme i do zadečku.

sms: 13IVANA na 909 0350

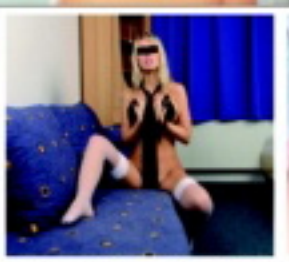

Celá ČR: Svobodná 30/166/57 prsa č. 4, dole upravená. Hlewdám kluka, muže, který mě zmůže. Jde mi jen o sex. Napiš mi sms ve tvaru: **9TEREZA** + tvůj text a pošli na **909 0350**. Odpovím obratem a přiložím fotky pouze výměnou za tvé.

sms: 9TEREZA na 909 0350

Celá ČR: Rozvedená 32/169/59 prsa č. 3. Hledám chlapa, který by mě bez řečí znásilnil. Najde se takový? Napiš mi sms ve tvaru: **ZUZA6** + něco o tobě a pošli na **909 0350**. Výměna MMS možná. Polykám ráda.

sms: ZUZA6 na 909 0350

Celá ČR: Svobodná 27/170/56 prsa č. 3 velmi pevná! Jsem strašně nadržená a beru vás nejlépe všechny! Napiš mi sms ve tvaru: **ILONA4** a něco o tobě a pošli na **909 0350**. Napiš hned! MMS mám. Dole jsem přírodní.

sms: ILONA4 na 909 0350

DVD NOVINKA!

MAXIMUM SEXU ZA MINIMUM PENĚZ!

LEO CLASSIC EDICE

JEN S NÁMI SI TO POŘÁDNĚ UŽIJETE!

– 2,5 hodiny vzrušujícího sexu!!!

– každé druhé úterý ve vašem novinovém stánku

– to nejlepší ze světového porna

Pouze 48 Kč!